

Proposed NU Business Name: R. M. Computer Zone
Business Category: IT support



Business Proposal Prepared By: Md. Murshed alam Assistant NU, Jobra unit, Chittagong.

Business Proposal Verified by: Naznin Akther

BRIEF BIO OF THE PROPOSED NOBIN UDYOKTA

Name and address	:	<i>Kazi Mohammad Mamun</i> Vill: Purba Mekhul Union: 8 no. Mekhuli, Postr: Purba Mekhul , Upazila: Hathazari, District: Chittagong
Age	:	33 years
Marital status	:	Unmarried
Children	:	N/A
No. of siblings:	:	03 (Three) Brothers and 02 (Two) Sisters
Parent's and GB related Info:		
(i) Who is GB member	:	Mother <input type="checkbox"/> Father <input checked="" type="checkbox"/>
(ii) Mother's name	:	Sajeda Begum
(iii) Father's name	:	Late Kazi Kabir Ahamed
(iv) GB member's info	:	<i>Branch: Jobra, Centre # 32/po</i> <i>Loan no.:</i> , Member since May 03, 1996 to 2003 First loan: Tk. 5,000 Existing loan: Nil, Last Loan: Tk. 20,000
Further Information:		
(v) Who pays GB loan installment	:	N/A
(vi) Mobile lady	:	No
(vii) Grameen Education Loan	:	Nil
(viii) Any other loan	:	Nil

BRIEF BIO OF THE PROPOSED NOBIN UDYOKTA (CONT...)

Education, till to date	:	H .S.C
Present Occupation (Besides own business, i.e., perusing further studies, other business etc.)	:	Nil
Business Experiences and Training Info (years of experience, if s/he received any on- hand training, formal training, working experience as an apprentice etc.)	:	09 (Nine) years experiences is running his own business. He started the business with BDT 200,000. (Two lac). : He has completed 01 (One) year course on Diploma in IT.
Other Own/Family Sources of Income	:	His 01 (One) brother's income form business and 01 (One) brother's income form private service.
Other Own/Family Sources of Liabilities	:	Nil
NU's Contact No.	:	01815614171
NU's NID no.	:	1513765090813
NU Project Source/Reference	:	Grameen Telecom Trust

BRIEF HISTORY OF GB LOAN UTILIZATION BY FAMILY

- Late Kazi Kabir Ahamed is a GB member from 1996 to 2003 at first She took GB loan BDT 5,000 (Five thousand).
- Successively several times She utilized GB loan by Cultivation purposes.
- Finally GB loan helped her to improve economic condition and livelihood.

PROPOSED NOBIN UDYOKTA BUSINESS INFO

Business Name	:	<i>R. M. Computer Zone</i>
Address/ Location	:	Zilla Porishod Market, Kachari Road, Hathazari, Chittagong.
Total Investment in BDT	:	Tk. 859,000
Financing	:	Self Tk. 709,000 (from existing business) Required Investment Tk. 150,000 (as equity)
Present salary/drawings from business	:	BDT 11,000 (Eleven thousand)
Proposed Salary	:	BDT 13,000 (Thirteen thousand)
Proposed Business Implementation Plan		
(i) % of present gross profit margin	:	On products 15%, servicing 100%, training 100%, mobile banking 100% & mobile recharge 100%.
(ii) Estimated % of proposed gross profit margin	:	On products 15%, servicing 100%, training 100%, mobile banking 100% & mobile recharge 100%.
(iii) In future risk mgt. plan (from fire, disaster etc.)		

INFO ON EXISTING BUSINESS OPERATIONS

Particulars	Existing Business (BDT)		
	Daily	Monthly	Yearly
Sales income from products	5,000	140,000	1,680,000
Income from computer activities	300	8,400	100,800
Income from training	500	14,000	168,000
Commission from mobile banking	260	7,280	87,360
Commission from mobile recharge	81	2,268	27,216
Total income from sales, servicing, training service & commission (A)	6,141	171,948	2,063,376
Less: Cost of Sales / Products	4,250	119,000	1,428,000
Gross Profit (C) [C=(A-B)]	1,891	52,948	635,376
Less: Operating Cost:			
Electricity bill		1,500	18,000
Generator bill		300	3,600
Shop rent		5,000	60,000
Mobile & Modem bill		1,000	12,000
Night Guard bill		300	3,600
Conveyance bill		3,000	36,000
Present Salary (Family & Self)		11,000	132,000
Present Salary (Assistant-02)		10,000	120,000
Other Cost (Stationary & Entertainment etc.)		2,300	27,600
Non Cash Item:			
Depreciation Expenses		3,591	43,095
Total Operating Cost (D)		37,991	455,895
Net Profit (C-D):		14,957	179,481

PRESENT & PROPOSED INVESTMENT BREAKDOWN

Particulars		Existing Business (BDT)	Proposed (BDT)	Total (BDT)
Existing	Proposed			
Investment in products (different types of computer parts and accessories etc.)	Investment in products (different types of computer parts and accessories etc.)	203,500	150,000	353,500
Investment in mobile banking		65,000		65,000
Investment in mobile recharge		5,000		5,000
Investment in Machineries & Equipment (computer set - 08 pics, printer - 03 pics, scanner - 02 pics, laminating machine, modem, bulb and fan etc.)		241,500		241,500
Cash in Hand		5,300	-	5,300
Advance for Shop		120,000	-	120,000
Decoration (fixture and fittings)		68,700		68,700
Total Capital		709,000	150,000	859,000

SOURCE OF FINANCE

- Entrepreneur's Contribution BDT 709,000
- GTT's Investment BDT 150,000
- Total Capital BDT 859,000

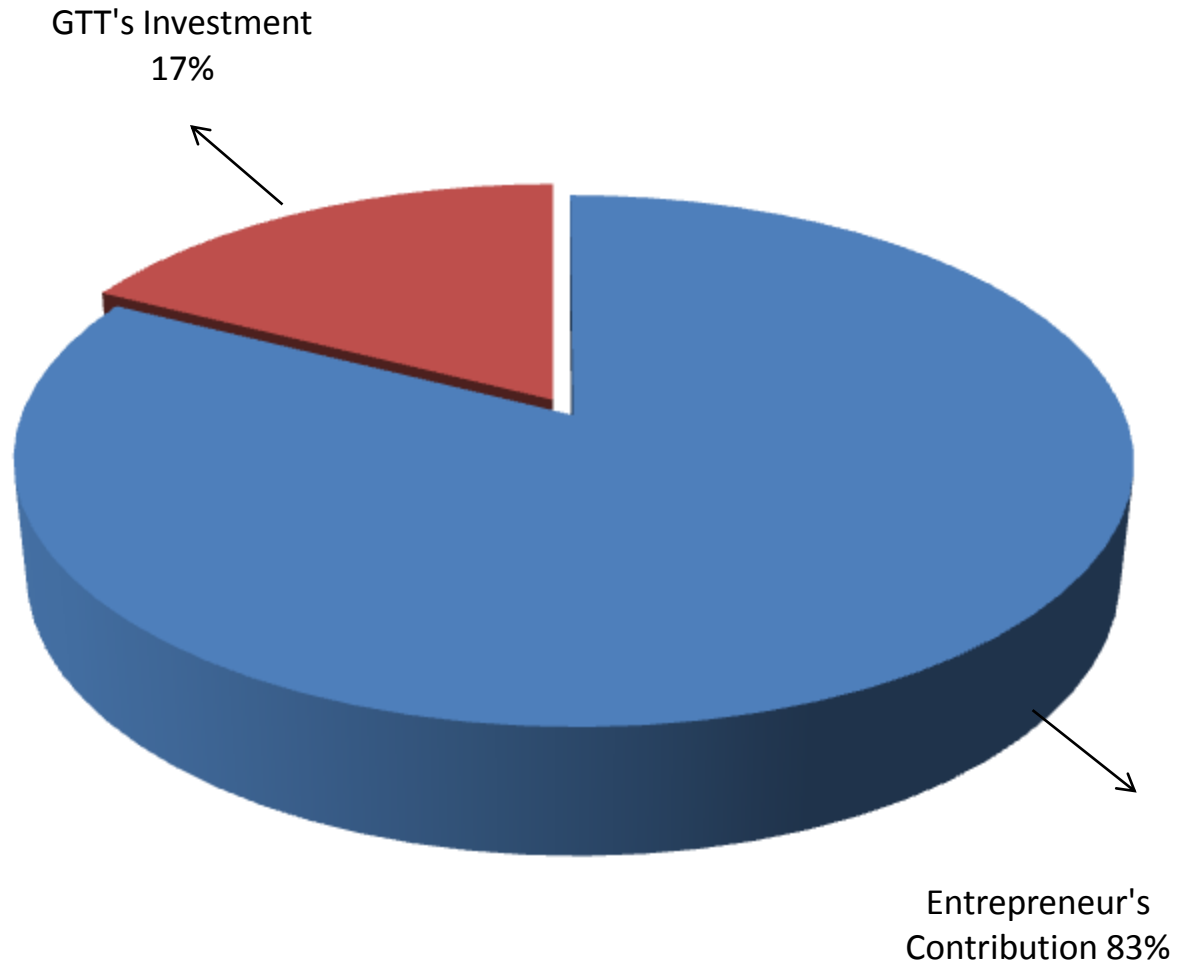

FINANCIAL PROJECTION OF NU BUSINESS PLAN

Particulars	Year 1 (BDT)			Year 2 (BDT)			Year 3 (BDT) for 3 month		
	Daily	Monthly	Yearly	Daily	Monthly	Yearly	Daily	Monthly	Yearly
Est. sales income from products	7,000	196,000	2,352,000	7,700	215,600	2,587,200	8,470	237,160	711,480
Est. income from computer activities	360	10,080	120,960	396	11,088	133,056	424	11,864	35,592
Est. income from training	600	16,800	201,600	660	18,480	221,760	706	19,774	59,321
Estimated commission from mobile banking	280	7,840	94,080	308	8,624	103,488	339	9,486	28,459
Estimated commission from mobile recharge	108	3,024	36,288	119	3,326	39,917	126	3,526	10,578
Total Estimated from sales, servicing, training service & commission (A)	8,348	233,744	2,804,928	9,183	257,118	3,085,421	10,065	281,810	845,430
Less: Cost of Sales / Products	5,950	166,600	1,999,200	6,545	183,260	2,199,120	7,200	201,586	604,758
Gross Profit (C) [C=(A-B)]	2,398	67,144	805,728	2,638	73,858	886,301	2,865	80,224	240,672
Less: Operating Cost:									
Electricity bill		1,800	21,600		2,000	24,000		2,100	6,300
Generator bill		300	3,600		300	3,600		400	1,200
Shop rent		5,000	60,000		5,000	60,000		5,000	15,000
Mobile & Modem bill (SMS & Reporting)		1,200	14,400		1,200	14,400		1,200	3,600
Night Guard bill		300	3,600		300	3,600		300	900
Conveyance		4,500	54,000		6,000	72,000		7,500	22,500
Ownership Transfer Fee		1,250	11,250		1,250	15,000		1,250	3,750
Bank Charge (DD,PO,SC)		55	660		55	660		55	165
Proposed Salary-(Family & Self)		13,000	156,000		14,000	168,000		15,000	45,000
Present Salary (Assistant-02)		13,000	156,000		15,000	180,000		17,000	51,000
Other Cost (stationary & Entertainment etc.)		2,800	33,600		3,300	39,600		3,800	11,400
Non Cash Item:									
Depreciation Expenses		3,591	43,095		3,591	43,095		4,788	14,365
Total Operating Cost (D)	-	46,796	557,805	-	51,996	623,955	-	58,393	175,180
Net Profit (C-D)	-	20,348	247,923	-	21,862	262,346	-	21,831	65,492
Retained Income			247,923			510,269			575,761

Notes: 1. Agreed Grace period: Three months

2. Investment Payback schedule: Monthly installment would also include ownership transfer fee from the date of cheque deposited in NU's business account.

CASH FLOW PROJECTION ON BUSINESS PLAN

(REC. & PAY.)

SI #	Particulars	Year 1 (BDT)	Year 2 (BDT)	Year 3 (BDT)
1.0	Cash Inflow			
1.1	Investment Infusion by Investor	150,000	-	-
1.2	Net Profit (ownership tr. Fee added back)	259,173	277,346	69,242
1.3	Depreciation Expenses	43,095	43,095	10,774
1.4	Opening Balance of Cash Surplus	5,300	240,068	470,509
	Total Cash Inflow	457,568	560,509	550,525
2.0	Cash Outflow			
2.1	Product Purchase	150,000	-	-
2.2	Investment Payback including Ownership Transfer Fee	67,500	90,000	22,500
	Total Cash Outflow	217,500	90,000	22,500
3.0	Total Cash Surplus	240,068	470,509	528,025

SWOT ANALYSIS

<p>STRENGTH</p> <ul style="list-style-type: none"><input type="checkbox"/> Present employment: Self: 01 Family: 0 Others (beyond family): 02 Future employment:<input type="checkbox"/> Trade License in his own name;<input type="checkbox"/> He has institutional training;<input type="checkbox"/> Quality of service;<input type="checkbox"/> Skilled & working experience : 10 years.	<p>WEAKNESS</p> <ul style="list-style-type: none"><input type="checkbox"/> Can not supply goods & services as per demand;
<p>OPPORTUNITIES</p> <ul style="list-style-type: none"><input type="checkbox"/> Location of Shop;<input type="checkbox"/> Have some fixed customer.<input type="checkbox"/> Increasing demand;<input type="checkbox"/> The Capital of the entrepreneur will be BDT 1284,761 after 3 years excluding payback of investor's money.	<p>THREATS</p> <ul style="list-style-type: none"><input type="checkbox"/> Increase of local competitors;

Presented at 373rd as Yunus Centre and 111th In-house Executive
Social Business Design Lab
(GTT) on October 17, 2016 at Grameen Telecom Trust Premises

Thank you

Pictures



দাম কমে দিন।

A4 Paper 500 Computer 2 Head Page No. 12164

NO SMOKING
PUSH

১০০০০ টাকা মূল্যের

চৌধুরী





R.M.

Computer

Computer Training & servicing Center

20 zila parishad market, 1st floor, kachari road, hathazari chittagong. mobile 01819-620120, 01

কম্পিউটার সার্ভিসিং • নেট ওয়ার্কিং
ইন্টারনেট • মোবাইল সার্ভিসিং

মোবাইল সার্ভিসিং
কম্পিউটার



কম্পিউটার ট্রেনিং

- কম্পিউটার (হার্ডওয়্যার)
- সার্ভিসিং, হোম সার্ভিসিং
- সফটওয়্যার বিক্রয়
- মোবাইল সার্ভিসিং ও
- পাসপোর্ট আদান প্রদান
- নেটওয়ার্কিং
- ইন্টারনেট ও ই-মেইল
- সার্ভিসিং

০১৮১৯৬১৭১১২

এখানে
TeleCharge
করা হয়

দয়া করে জুতা বুকে
ভিতরে প্রবেশ করুন



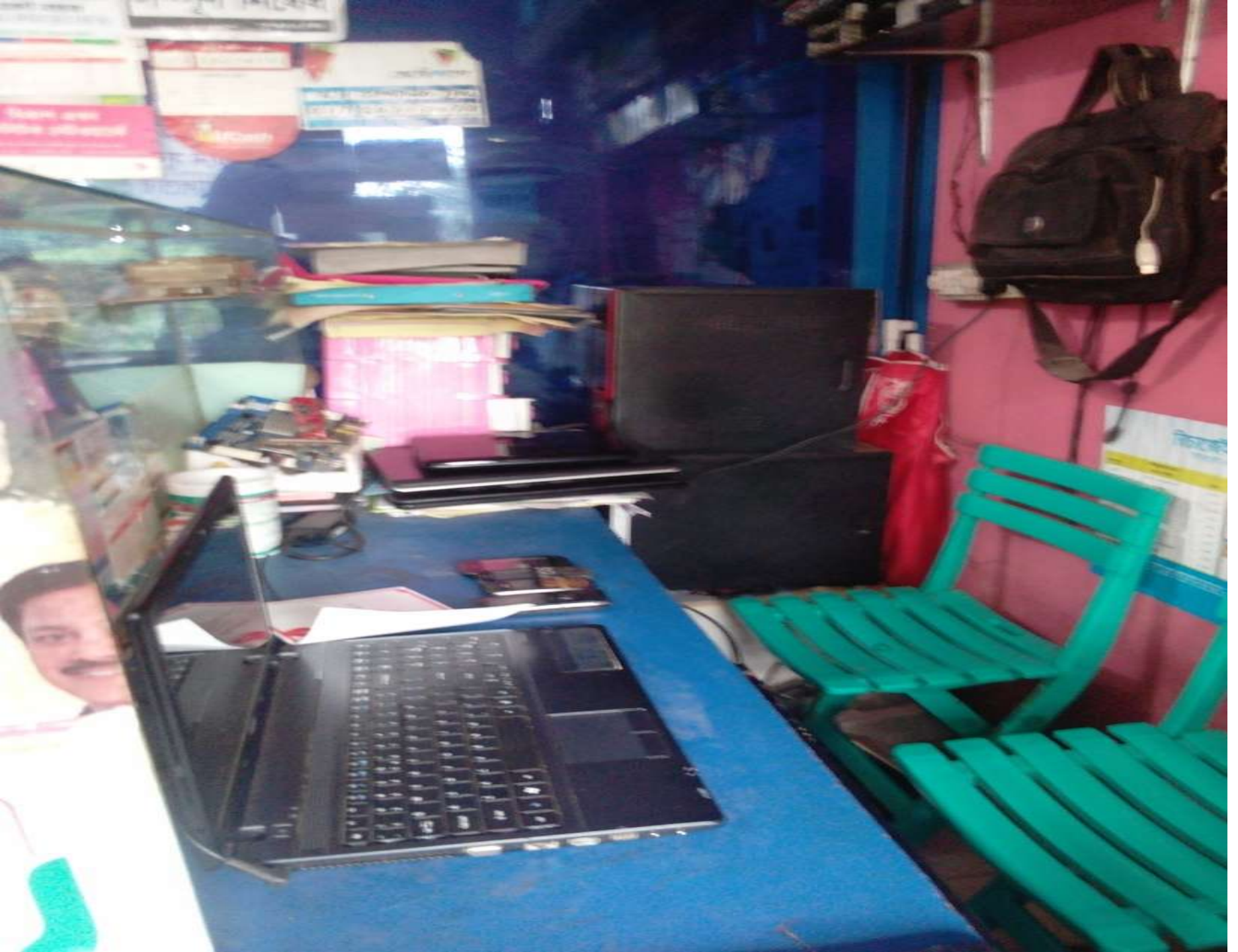

ক্যাশ এবং ইজি লোভ বাকি
নম্পূর্ণ নিষেধ

UCash

সেবারিকাল
০১৭২০৭৭২০৭৮

৳৩০০০
৳৩০০০
৳৩০০০



আপনার ব্যক্তিগত ডায়েরি
বন্ধ করে রাখুন

বিকাশ

bKash

আপনার ব্যক্তিগত ডায়েরি
বন্ধ করে রাখুন





Apple Keyboard

THE FANT CHALLENGER

TRUST POINT

POWER-RITE

Apple Mouse

Apple Mouse

Apple Mouse

Apple Mouse

Apple Mouse

Apple Mouse

Apple Mouse

Apple Mouse

Apple Mouse

Apple Mouse

CD-R

Apple Mouse

Apple Mouse

Apple Mouse

Apple Mouse

F2

F2

Apple Mouse

Apple Mouse

Apple Mouse

Apple Mouse

Apple Mouse

Apple Mouse

Apple Mouse

Apple Mouse

Apple Mouse

Apple Mouse

Apple Mouse

NO SMOKING

Apple Mouse

Apple Mouse





হাটহাজারী পৌরসভা

হাটহাজারী, চট্টগ্রাম।

ক্রমিক নং- 1253

লাইসেন্স নং- ১১৭৩

পেশা ও ব্যবসায় লাইসেন্স

তারিখ ১৬ ৭ ২০১৫ খ্রিঃ

নতুন/নবায়ন

স্থানীয় সরকার (পৌরসভা) আইন, ২০০৯ এর ৯৮, ১০০ ও ১২৪ ধারা এবং বাংলাদেশ গেজেট ৩১ মার্চ ২০০৩ খ্রিঃ এস. আর ও নং- ৮৭ আইন/২০০৩ এর সরকারী ঘোষণা অনুযায়ী পেশা, ব্যবসায় ও কলিং এর লাইসেন্স।

পেশা ও ব্যবসা প্রতিষ্ঠানের নাম ডাকার ডায়গনস্টিক স্টোর ষ্ট্যান
 মালিকের নাম এসজি এসহাম্মদ মাসুদ বিভাগ/স্বামীর নাম এসজি এসবির এসহাম্মদ
 পেশা ও ব্যবসায় নকম/ধরণ ডায়গনস্টিক স্টোর
 পেশা/ব্যবসায় স্থান ফেনা পার্বতীদ মাঠ হোল্ডিং নং ৩৫ ওয়ার্ড নং ৩৫

এমতাবস্থায়, তার ব্যবসায়স্থল বা দোকানে উল্লেখিত পেশা ও ব্যবসা-বাণিজ্য পরিচালনার নিমিত্ত আবশ্যিকীয় ট্যাক্স আদায়ক্রমে অপর পৃষ্ঠায় বর্ণিত শর্তাধীনে চলতি আর্থিক বছর ২০১৫-১৬ সনের জন্য লাইসেন্স মঞ্জুর করা হল।
 লাইসেন্স ফি :

বিবরণ	আর্থিক বছর	টাকার পরিমাণ
(ক) চলতি		= ২০০/-
(খ) বকেয়া		
(গ) বিজ্ঞাপন কর (সাইনবোর্ড)		= ২২৫/-
(ঘ) ফোনকী/জরিমানা		
মোট অংক		= ৭২৫/০

কথায় : সাতশত দুইশত পঞ্চাশ টাকা মাত্র।
 অত্র লাইসেন্স ৩০ জুন ২০১৬ সনের জন্য বলবৎ থাকবে।

লাইসেন্স পরিদর্শক
 হাটহাজারী পৌরসভা
 চট্টগ্রাম।

সচিব
 হাটহাজারী পৌরসভা
 চট্টগ্রাম।

প্রশাসক
 হাটহাজারী পৌরসভা
 চট্টগ্রাম।

৳১০০



৳১০০

৳৬৭৬৪১৪

দোকানপুহের অস্থায়ী ভাড়া নামাপত্র

০১। মোহাম্মদ শাহেদুল্লাহ, ২। মোহাম্মদ শাহজাদ, পিতা- ছাণীর আব্দুল তাবুসসর, গ্রাম ও ডাকঘর: গড়দুয়ারা, উপজেলা: হাটহাজারী, জেলা: চট্টগ্রাম।

..... ১ম পক্ষ মালিক/ভাড়া নামা গ্রহীতাদ্বয়

কারী মোহাম্মদ মাহুদ, পিতা- কারী কবির আহমদ, গ্রাম ও ডাকঘর: ১। পূর্ব মেন্দল, উপজেলা: হাটহাজারী, জেলা-চট্টগ্রাম।

..... ২য় পক্ষ ভাড়াটিয়া/ভাড়া নামা দাতা

পরম কল্যাণ অতিশয় দয়ালু অপেক্ষ নাহা মহান আশ্রয় পাবেন নামে আরম্ভ করিয়া আমি দ্বিতীয় পক্ষ বর্ণনা করিতেছি যে, নিম্ন তফসিলে বর্ণিত দোকান পুহ তথা ছাত্রায়ে জেলা পরিষদের মালিকানাধীন হাটহাজারী উপজেলায় কলেজ গেইট এর পশ্চিম পার্শ্বস্থ কাচারী রোডের উত্তর পার্শ্ব অবস্থিত বিহবতী সংলগ্ন জমিতে নব নির্মিত জেলা পরিষদ স্থাপন মর্মে ১(এক)এর ২য়তম ২০ নং দোকান পুহ অস্থায়ী ভাবে আবুল কালাম হইতে আমরা ১ম পক্ষপন ভাড়া তফসিলে দোকান পুহের মূল বুকিয়া লইয়াছি। বর্তমানে আপনি ২য় পক্ষ উক্ত দোকান পুহ ভাড়া লওয়ার প্রস্তাব প্রদান করিলে আমরা ১ম পক্ষ এইতাপন আশনার প্রস্তাবে সন্মত হইয়া উত্তরের স্থাপন আলোচনারূপে দোকান সন্মত নিম্ন লিখিত শর্ত সমূহ নির্ধারণ করিয়া আমি ২য় পক্ষ ভাড়াটিয়া/ ভাড়া নামা দাতা অস্থায়ীভাবে ভাড়াটিয়া হিসাবে উক্ত দোকান পুহ ভাড়া গ্রহণ করিতে সন্মত হইলাম।

তফসিলে দোকান পুহের ভাড়া সন্মত শর্ত সমূহ-

- ১। তফসিলে দোকান পুহের ভাড়া চুক্তির অন্য ০৫-০১-২০১৩ ইংরেজী তারিখ হইতে কার্যকরী হইবে।
- ২। তফসিলে দোকান পুহের ভাড়া প্রথম ৫ (পাঁচ) বসর পর্যন্ত ৪, ০০০/= (চার হাজার) টাকা হিসাবে নির্ধারণ করা হইল।
- ০০। দোকানপুহের আমানত বকেল অর্থাৎ ১,২০,০০০/- (একলক্ষ বিশ হাজার) টাকা আমরা ১ম পক্ষপন গ্রহণ করলাম। উল্লেখ মেয়াদ শেষ হওয়ার পর বা ২য় পক্ষ দোকান ছাড়িয়া দিলে উক্ত জামানতকর আমরা ১ম পক্ষপন ফেরত দিতে বাধ্য থাকিব। এছাড়াও দোকান পুহের প্রথম ১(এক) বসরের ভাড়া বকেল অর্থাৎ নগদ ৪৮,০০০/=(আট চল্লিশ হাজার) টাকা আমরা ১ম পক্ষপন বুকিয়া পাইলাম।
- ৪। আপনারা প্রথম পক্ষপনের মূল মালিকে উল্লেখিত যে সেবা ব্যবসা আছে কম্পিউটার, মোবাইল ও গ্রিডিং ছাড়া অন্য কোন ব্যবসা করিতে পারিবেন না।
- ০৬। আমি ২য় পক্ষ দোকান পুহের অন্তিমজনক কোন কাজ করিব না বা দোকানে কোন প্রকার অধিকার/স্বত্ব তথা সমাজের স্বত্বজনক কোন ব্যবসা করিব না।
- ০৭। আমি ২য় পক্ষ ভাড়াপত্র দোকানপুহে যেকোন ব্যবসা করিবামাত্র ভাড়া গ্রহণ করিতেছি। আমি ২য় পক্ষ চুক্তিপত্রের কোন শর্ত ভঙ্গ করিলে উল্লেখ মেয়াদ ভাড়াটিয়া হিসাবে বন্দ হইয়া দোকান ছাড়িয়া দিতে বাধ্য থাকিব।

০৫-০১-২০১৩
১ম পক্ষ
২য় পক্ষ

৳৫০



৳৫০

৳৬৩০০১৪

০৮। তফসিলে দোকান পুহের ভাড়া নামা গ্রহণ মালিক প্রথম পক্ষপন নিজেই আদায় করিবেন, আমি দ্বিতীয় পক্ষ ভাড়াটিয়া দোকান পুহের ব্যবহৃত বিদ্যুৎ বিল ও অন্যান্য ঋণ পরিশোধ ট্রেজারি আদায় করিব, কোন সময় বিদ্যুৎ বিল আদায়ের ব্যয় দোকান মালিক করিতে পারিব না। প্রথম পক্ষপন মালিক যে কোন সময় বিদ্যুৎ বিল পরিশোধ হইয়াছে কিনা তাহা তদারকি করিতে পারিবেন। ভবিষ্যতে কোন সময় দোকান ছাড়িয়া দিলে বিদ্যুৎ মিটারের অর্ধেক ব্যয় প্রদান করিয়া আপনারা প্রথম পক্ষপন উক্ত মিটারের মালিক হইয়া তৎ সন্মত বিদ্যুৎ মালিক হইতে আমের নামের ক্রয় প্রদানের নামে করিয়া লইতে পারিবেন।

০৯। অত্র দোকান পুহের মালিক ভাড়া ইংরেজী সনের অনুসারে ০৫-০১-২০১৩ ইংরেজী হইতে ভাড়া মেয়াদ শুরু হইবে এবং ০১-১২-২০১৭ ইংরেজী তারিখে ০৫(পাঁচ) বসর ভাড়া মেয়াদ শেষ হবে। উল্লেখ মেয়াদের মধ্যে যদি মার্চেন্টের মূল মালিক ভাড়া পরিমাণ বুকি করিয়া থাকে তাহা আমি ২য় পক্ষ আপনারা পক্ষকে দিগল হিসাবে ভাড়া ভাড়াইয়া দিতে বাধ্য থাকিব। অর্থাৎ মালিক পক্ষ ১০০ টাকা ভাড়া হিসাবে আপনারা ১ম পক্ষ ২০০ টাকা ভাড়াইয়া দিতে পারবেন।

১০। আমি ২য় পক্ষ মেয়াদের মধ্যে আমার ব্যবসা পরিচালনা না করিলে বা দোকান ছাড়িয়া দিয়া ইচ্ছা প্রকাশ করিলে দোকান ছাড়িয়ে দেওয়ার (৩দিন) মাস পূর্বে দোকান ছাড়ার কথা আপনি ১ম পক্ষকে লিখিত বা বাকী সহকারে মৌখিক ভাবে অবহিত করিলে আপনারা দোকানের মূল্য বুকিয়া লইতে পারিবেন।

১১। আমি ২য় পক্ষ চুক্তিপত্র সময়েই যেকোন পরিচালনার আশ্রয় হইলে ১ম পক্ষের সহিত আপনাদের আলোচনা করিয়া উপভুক্ত লাগাইতে পারবেন। যাকে ভাড়া প্রদান করিব তাহার দায়নিক্ত আমি ২য় পক্ষ গ্রহণ করিব।

১২। আমি ২য় পক্ষ কোন সময় দোকান পুহের ব্যবসা পরিচালনার আশ্রয় হইলে দোকান ১ম পক্ষকে বুঝিয়া দিতে চাইলে সম্পূর্ণ মালি বুঝিয়া দিব।

১৩। চুক্তিপত্রের উল্লেখিত ৫ বসরের মেয়াদ পূর্ণ হবার আগে পূর্বে আপনারা ১ম পক্ষপন দোকান বুকিয়া দিতে চাইলে আমি ২য় পক্ষকে লিখিত বা মৌখিক ভাবে জানিয়া দিব। পরবর্তীতে ২য় পক্ষ ১ম পক্ষের সহিত আপনাদের আলোচনা সাপেক্ষে নতুন ভাড়া চুক্তি স্থাপন করা যাইতে পারে। এক্ষেত্রে কোন বাধ্যবাধকতা থাকিবে না।

পক্ষপন এই চুক্তিনামার ১নং হইতে ১০ নং শর্তের প্রতিটা শর্ত মণিয়া লইয়া এবং কোন পক্ষ চুক্তিনামার কোন শর্তের পরিপন্থি অন্যক কোন কাজ না করিবের অধিকায়ে অত্র চুক্তিপত্রের নিম্ন লিখিত স্বাক্ষরকারী অত্র মহোদয়দের সম্মুখে নিজ নিজ হস্তে স্বাক্ষর প্রদান করিয়া আমরা পক্ষদ্বয় অত্র চুক্তিপত্র সম্পন্ন করিলাম। ইতি-১০-১১-২০১২ইংরেজী।

তফসিল

জিলা-চট্টগ্রাম, থানা- হাটহাজারী, মৌজা-মটিকা, জে এম নং ২৪ হাল সৌধির মালিক বাংলাদেশ সরকারের পক্ষে সহকারী কমিশনার(স্থিতি) হাটহাজারী উপজেলার অধীনে জার এন তারিখের ১২৫২৮নং হাজার পাঁচশত ছাপত্র) নামের উপর স্থিত মার্চেন্টের ২য় তলার মূল সিঁড়ির পশ্চিম পার্শ্ব ২০নং দোকান পুহ ভাড়া লাগিয়ায়।

স্বাক্ষরকারী
০১। *শাহজাদ শাহেদুল্লাহ* (১ম পক্ষ)
০২। *মোঃ শাহজাদ শাহেদুল্লাহ* (২য় পক্ষ)

প্রত্যয়ন পত্র

তারিখঃ

এ মর্মে প্রত্যয়ন করা যাচ্ছে যে,

কাজী- কবিঃ আব্দুল হক

পিতাঃ আব্দুল হক গ্রামঃ পূর্ব মেখলা পোঃ পূর্ব মেখলা

উপজেলাঃ হাটহাজারি জেলাঃ চট্টগ্রাম, ২২২৬ সাল হতে ২০০৬ সাল পর্যন্ত
গ্রামীণ ব্যাংক মেখলা কেন্দ্রের সদস্য ছিলেন।

অসুস্থতার কারণে তিনি গ্রামীণ ব্যাংকের সদস্য পদ ত্যাগ করেন। আমার
জানা মতে সে একজন নিয়মিত সদস্য ছিলেন। তাঁর নিকট গ্রামীণ ব্যাংকের
কোন পাওনা নাই। আমি তাঁর সার্বিক সাফল্য কামনা করছি।

১নং স্বাক্ষীর স্বাক্ষরঃ

নামঃ আব্দুল হক

২ নং স্বাক্ষীর স্বাক্ষরঃ

নামঃ আব্দুল হক

স্বাক্ষরঃ আব্দুল হক

নামঃ আব্দুল হক

পদবীঃ কেন্দ্র প্রধান

কেন্দ্র নম্বরঃ ৩২/৫

শাখার নামঃ মেখলা, ডোঙ্গা হাট

আমি সরেজমিনে তদন্ত করেছি, কাজী কবিঃ আব্দুল হক অতীতে গ্রামীণ
ব্যাংকের সদস্য বলে আমার মনে হয়েছে।

স্বাক্ষরঃ আব্দুল হক

সীলঃ



গণপ্রজাতন্ত্রী বাংলাদেশ সরকার
Government of the People's Republic of Bangladesh
NATIONAL ID CARD / জাতীয় পরিচয় পত্র



মামুন

নাম: কাজী মোহাম্মদ মামুন
Name: Kazi Mohammad Mamun
পিতা: কাজী কবির আহমদ
মাতা: সাজেদা বেগম
Date of Birth: 25 Jun 1983
ID NO: 1513765090813

এই কার্ডটি গণপ্রজাতন্ত্রী বাংলাদেশ সরকারের সম্পত্তি। কার্ডটি ব্যবহারকারী ব্যতীত অন্য
কোথাও পাওয়া গেলে নিকটস্থ পোষ্ট অফিসে জমা দেয়ার জন্য অনুরোধ করা হলো।

ঠিকানা: বাসা/হোল্ডিং: মোহাম্মদ শাহা কাজীর বাড়ী, গ্রাম/রাস্তা: দক্ষিণ পূর্ব মেখল,
আনন্দ বাজার, ডাকঘর: পূর্ব মেখল - ৪৩৩০, হাটহাজারী, চট্টগ্রাম

প্রদানকারী কর্তৃপক্ষের স্বাক্ষর প্রদানের তারিখ: ১৭/০৬/২০০৮

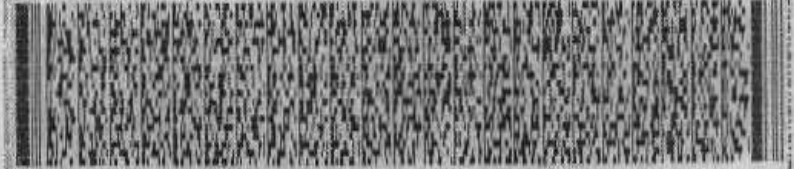

উপজেলা: হাটহাজারী, জেলা: চট্টগ্রাম, বাংলাদেশ।

Thank You