

Proposed NU Business Name: **ASADUL STORE**



Project identification and prepared by, Md Shahjamal Shiraji
Puthiya Unit, Rajshahi

Project verified by: Md Abdul Mannan Talukdar



Brief Bio of The Proposed Nobin Udyokta

Name	:	MD ASADUL ISLAM
Age	:	16-04-1983 (33 Years)
Education, till to date	:	Class Eight
Marital status	:	Married
Children	:	03 Daughter
No. of siblings:	:	01 Sister 03Brother
Address	:	Vill: Ganda Gohali P.O: Puthiya P.S: Puthiya , Dist: Rajshahi
Parent's and GB related Info		
(i) Who is GB member	:	Mother <input checked="" type="checkbox"/> Father <input type="checkbox"/>
(ii) Mother's name	:	MST RAHIMA BEGUM
(iii) Father's name	:	MD ROMIZ MIAH
(iv) GB member's info	:	Branch: Jewpara, Puthiya , Centre # 09 (Female), Member ID: 1338, Group No: 02 Member since: 15-06-2004 to 2012 (08Years) First loan: BDT 7000
Further Information:		Existing Loan: BDT 10000 Outstanding loan: Nil
(v) Who pays GB loan installment	:	Father
(vi) Mobile lady	:	No
(vii) Grameen Education Loan	:	No
(viii) Any other loan like GB, BRAC ASA etc..	:	No

BRIEF BIO OF THE PROPOSED NOBIN UDYOKTA (CONT...)

Present Occupation(Besides own business, i.e., persuading further studies, other business etc.)	:	Nil
Business Experiences and Training Info	:	10 years experience in running business. Own business 08 years. He has no training.
Other Own/Family Sources of Income	:	-
Other Own/Family Sources of Liabilities	:	None
Entrepreneur Contact No.	:	01713-760444
Mother's Contact No.	:	01792-309000
NU Project Source/Reference	:	Grameen Shakti Samajik Byabosha Ltd Puthiya Unit, Rajshahi.

BRIEF HISTORY OF GB LOAN UTILIZATION BY HIS FAMILY

MST RAHIMA BEGUM joined Grameen Bank since 08 years ago. At first she took 7000 taka loan from Grameen Bank. She gradually took loan from GB. Utilize loan in business.

Proposed Nobin Udyokta Business Info

Business Name	:	ANOWER VARIETIES STORE
Location	:	Uniom Council Baazar, Puthiya Rajshahi
Total Investment in BDT	:	BDT 230,000/-
Financing	:	Self BDT 160,000/-(from existing business) 70% Required Investment BDT 70,000/-(as equity) 30%
Present salary/drawings from business (estimates)	:	BDT 5,000/-
Proposed Salary	:	BDT 5,000/-
Size of shop	:	09 ft x 20 ft = 180 square ft
Implementation	:	<ul style="list-style-type: none">▪The business is planned to be scaled up by investment in existing goods like; Rice,Flour,Sugar,Soft drinks, Cosmetic etc.▪Average 15% gain on sale.▪The business is operating by entrepreneur. Existing no employee.▪One will be appointed after receiving equity money.▪The shop is rented.▪Collects goods from Natore & Baneswor.▪Agreed grace period is 3 months.

Existing Business (BDT)

Particular	Daily	Monthly	Yearly
Revenue(Sales)			
Biscuit, Tooth powder, Chips, Cosmetics, etc	3700	111000	1332000
Total Sales (A)	3700	111000	1332000
Less Variable Expense			
Biscuit, Tooth powder, Chips, Cosmetics, etc	3145	94350	1132200
Total variable Expense (B)	3,145	94350	1132200
Contribution Margin (CM) [C=(A-B)]	555	16650	199800
Less Variable Expense			
Rent		1,500	18000
Electricity bill		300	3600
Transportation		500	6000
Salary (self)		5000	60000
Entertainment		500	6000
Guard		150	1800
Bank charge		100	1200
Mobile bill		300	3600
Total fixed cost (D)		8,250	99000
Net Profit (E)= [C-D]		8,400	100800

Investment Breakdown

Existing				Proposed			
Particulars	Qty.	Unit Price	Amount	Qty	Unit Price	Amount	Proposed Total
			(BDT)			(BDT)	
Rice	15	1600	24,000	13	1,600	20,800	44,800
Flour	10	850	8,500	12	850	10,200	18,700
Sugar	2	3400	6,800	3	3400	10,200	17,000
Oil	70	80	5,600	0	0	0	5,600
Soft drinks	30	505	15,150	30	505	15,150	30,300
Tea	3	4700	14,100	0	0	0	14,100
Cosmetics	1	5050	5,050	0	0	0	5,050
Detergent	5	240	1,200	0	0	0	1,200
Biscuit	10	240	2,400	0	80	0	2,400
Pulse	20	110	2,200	90	110	9,900	12,100
Others	0		0	0	0	3,750	3,750
Security	1	75000	75,000	0	0	0	75,000
	0	0	0	0	0	0	0
Total	167	0	160,000	148	0	70,000	230,000

Source of Finance

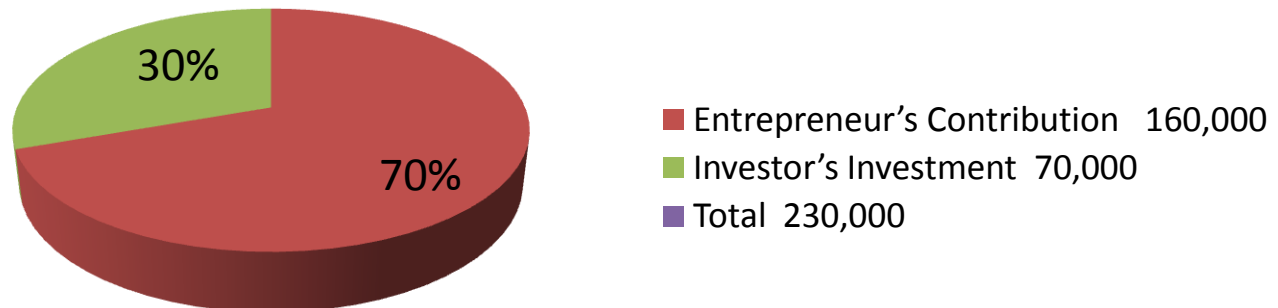

Financial Projection (BDT)

Paticular	Daily	Monthly	Year1	Year 2
Revenue(Sales)				
Biscuit, Tooth powder, Chips, Cosmetics, etc	5500	165000	1980000	2079000
Total Sales (A)	5500	165000	1980000	2079000
Less Variable Expense				
Biscuit, Tooth powder, Chips, Cosmetics, etc	4675	140250	1683000	1767150
\Total variable Expense (B)	4,675	140250	1683000	1767150
Contribution Margin (CM) [C=(A-B)	825	24750	297000	311850
Less Variable Expense				
Rent		1,500	18000	18,000
Electricity bill		500	6000	6300
Transportation		700	8,400	8,600
Salary (self)		5000	60000	60000
Entertainment		500	6000	6000
Guard		150	1800	1800
Bank charge		100	1200	1200
Mobile bill		350	4200	4300
Total fixed cost (D)		8,650	103,800	104,400
Net Profit (E)= [C-D]		16100	193200	207,450
Investment Payback			42,000	42,000

Cash flow projection on business plan (rec. & Pay)

SR#	Particulars	Year 1 (BDT)	Year 2 (BDT)
1	Cash Inflow		
1.1	Investment Infusion by Investor	70,000	
1.2	Net Profit	193,200	207,450
1.3	Depreciation (Non cash item)		
1.4	Opening Balance of Cash Surplus		151,200
	Total Cash Inflow	263200	358650
2	Cash Outflow		
2.1	Purchase of Product	70,000	
2.2	Payment of GB Loan		
2.3	Investment Pay Back (Including Ownership Tr. Fee)	42000	42000
	Total Cash Outflow	112,000	42000
3	Net Cash Surplus	151,200	316650

SWOT ANALYSIS

STRENGTH

Employment: Self: 01 Family:0 Others:0
Experience & Skill : 10 Years
Quality goods & services;
Skill and experience;

WEAKNESS

Lack of Capital/Investment

OPPORTUNITIES

Huge demand in the community
Location of shop;
Regular customers;

THREATS

Theft
Fire
Political unrest

Pictures

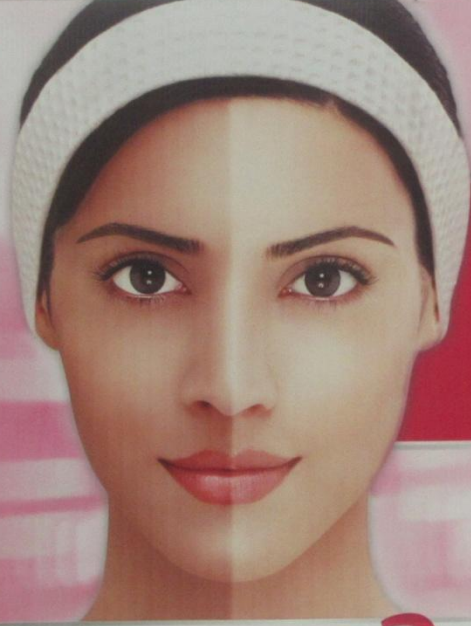

আমাদের সেবা ফর্মুলা

আসাদ ষ্টোর কাউন্সিল বাজার, পুর্চিয়া, রাজশাহী ০১৬১৩-৭৬০





REFINED SUGAR

AUGUST, 2016
JULY, 2018
NET WEIGHT 50 KG
(112 LB)

Origin: Bangladesh
Manufactured by: DESHI SUGAR MILLS LTD.

মেসার্স ইমরান
তত্ত্ব বড়ারী, নাটোর পুত্র
আপেল মার্কা চাকি আটা



আপেল মার্কা
ওজন ৪০ কেজি
উপায়োগঃ গম ও সুজি
আমাদের সেরা পরিষ্কার করা...
বাজারের সেরা...
পতিসিম সু-বাহুর জন্য ইমরান চাকি আটা
মেসার্স ইমরান ফ্যাওয়ার মিলস

ইমরান চাকি আটা-ইমরান



REFINED SUGAR



DESIH
SUGAR MILLS LTD.
www.sugar.com.bd
www.sugar.com.bd

SCHBANDHU SUGAR



শুভ

SOYABEAN OIL

GOLD FISH 金魚

বালকালী
Ma
দশ ফাতে আশ্রয়
স্বাস্থ্য

FRESH SUGAR

FRESH SUGAR

FRESH SUGAR

মেশাল ইন্দ্রিয় নাটোর
উত্তম বজার
আপেল মার্কা চাকি আটা
চাকি আটা - ইন্দ্রিয় নাটোর



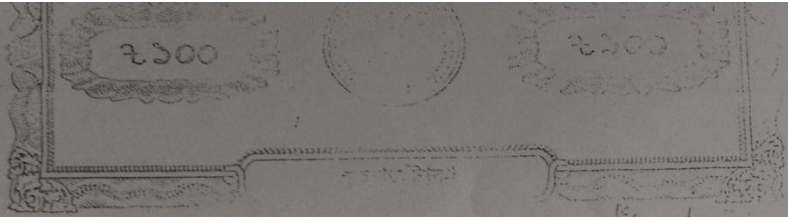

৳১০০

১ম পক্ষের দাতা
২য় পক্ষের দাতা
৩য় পক্ষের দাতা

দোকান ঘর ভাড়ার চুক্তি পত্র নামা

১ম পক্ষঃ দাতা- ১। মোছাঃ মাহবুবা বাতুন, স্বামীঃ মোঃ আবু বকর সিদ্দিক।
বর্তমান ঠিকানাঃ সহকারী শিক্ষক, কাঠালবাড়ীয়া সরকারী প্রাথমিক বিদ্যালয়, পুঠিয়া, রাজশাহী
স্থায়ী ঠিকানাঃ সাং- কাঠালবাড়ীয়া, ডাকঘরঃ পুঠিয়া, উপজেলাঃ পুঠিয়া, জেলাঃ রাজশাহী।

মজ উদ্দিন, সাং- গভগোহালী, ড



গ্রামীণ ব্যাংক
জিউপাড়া পুঠিয়া শাখা
রাজশাহী এরিয়া
রাজশাহী।

পত্রী ফোন গ্রহীতা

মোঃ মাহবুবা বেগম

পিতা/স্বামীর নামঃ মোঃ মাহবুব আলী
ঋণী নম্বরঃ ১১১১
গ্রুপ নম্বরঃ ১১১১
পত্রী ফোন নম্বরঃ ১১১১
পরিচালনার স্থানঃ পুঠিয়া

নামঃ
গ্রহীতার সাথে সম্পর্কঃ
পরিচালনাকারী



শাখার নাম জিউপাড়া পুঠিয়া শাখা

তারিখঃ ২৬/০৭/২০২১

প্রত্যয়ন পত্র

তহি যে মোঃ মাহবুবা বেগম
ধামঃ কাঠালবাড়ীয়া ডাকঘর পুঠিয়া
রাজশাহী। তিনি গ্রামীণ ব্যাংক জিউপাড়া
কন্থ নং ১/১১, গ্রুপ নং ০১। তিনি
ঐ গ্রামীণ ব্যাংকের সদস্য ছিলেন। এবং তিনি ২৬/০৭/২০২১

গণপ্রজাতন্ত্রী বাংলাদেশ সরকার
Government of the People's Republic of Bangladesh
NATIONAL ID CARD / জাতীয় পরিচয় পত্র

নামঃ মোঃ আসাদুল ইসলাম
Name: Md. Asadul Islam
পিতাঃ মোঃ রহিম সিদ্দিক
মাতাঃ মোঃ মাহবুবা বেগম
Date of Birth: 16 Apr 1983
ID NO: 8128202570492

পুঠিয়া পৌরসভা কার্যালয়
পুঠিয়া, রাজশাহী।
ট্রেড নাইসেস
নাইসেস নং- ৪০৮
তারিখঃ ০৯/৭/২০২১

FAMILY PICTURE

