

## Proposed NU Business Name: **MOHUA BEAUTY PARLOR**



Project identification and prepared by: MD. Khairul Islam,  
Bogra Sadar Unit, Bogra

Project verified by: MD. Muzaharul Islam



## **Brief Bio of The Proposed Nobin Udyokta**

Name	:	<b>MST. SHAHANAJ AKTAR</b>
Age	:	11-09-1988 (28 Years)
Education, till to date	:	SSC
Marital status	:	Married
Children	:	2 Daughter & 1 Son
No. of siblings:	:	2 Brothers & 1 Sisters
Address	:	Vill: Naruli, P.O: Bogra, P.S: Bogra Sadar, Dist: Bogra
Parent's and GB related Info		
(i) Who is GB member	:	Mother <input checked="" type="checkbox"/> Father <input type="checkbox"/>
(ii) Mother's name	:	<b>MOST. MORSHEDA BEGUM</b>
(iii) Husband's name	:	<b>MD GOLAM MOSTOFA</b>
(iv) GB member's info	:	Branch: Shakharia Bogra, Centre # 34 (Female), Member ID: 4125/2; No:08 Member since: 05-08-2012 (04 Years) First loan: 15,000 taka.
Further Information:		Existing Loan: BDT 10,000, Outstanding loan: BDT 3,620
(v) Who pays GB loan installment	:	Mother
(vi) Mobile lady	:	No
(vii) Grameen Education Loan	:	No
(viii) Any other loan like GB, BRAC ASA etc..	:	No

## ***BRIEF BIO OF THE PROPOSED NOBIN UDYOKTA (CONT...)***

Present Occupation(Besides own business, i.e., persuading further studies, other business etc.)	:	Nil
Business Experiences and Training Info	:	4 years experience in running business. He has no training.
Other Own/Family Sources of Income	:	Business
Other Own/Family Sources of Liabilities	:	None
Entrepreneur Contact No.	:	01721-258019
Mother's Contact No.	:	
NU Project Source/Reference	:	Grameen Shakti Samajik Byabosha Ltd. Bogra Sadar Unit, Bogra.

## BRIEF HISTORY OF GB LOAN UTILIZATION BY HIS FAMILY

**MOST. MORSHEDA BEGUM** joined Grameen Bank since 4 years ago. At first she took 15,000 taka loan from Grameen Bank. She gradually took loan from GB. Utilize loan in business.

# Proposed Nobin Udyokta Business Info

Business Name	:	<b>MOHUA BEAUTY PARLOR</b>
Location	:	Sariakandi Road, Naruli, Bogra
Total Investment in BDT	:	BDT 57,000/-
Financing	:	Self BDT 7,000/- (from existing business) 12% Required Investment BDT 50,000/- (as equity) 88%
Present salary/drawings from business (estimates)	:	BDT 5,000/-
Proposed Salary	:	BDT 5,000/-
Size of shop	:	12 ft x 15 ft= 180 square ft
Security of the shop	:	BDT 1,00,000/-
Implementation	:	<ul style="list-style-type: none"> <li>▪ Currently run a beauty parlor.</li> <li>▪ Average 60% gain on sale.</li> <li>▪ Average 15% gain on three piece sales.</li> <li>▪ The business is operating by entrepreneur. Existing 1 beautician.</li> <li>▪ One beautician will be appointed after getting equity fund.</li> <li>▪ The shop is rented.</li> <li>▪ Collects goods from Bogra Sadar.</li> <li>▪ Agreed grace period is 3 months.</li> </ul>

## Existing Business (BDT)

Particular	Daily	Monthly	Yearly
<b>Revenue (sales)</b>			
Beauty Service	900	27,000	324,000
<b>Total Sales (A)</b>	<b>900</b>	<b>27,000</b>	<b>324,000</b>
<b>Less. Variable Expense</b>			
Beauty Service	360	10,800	129,600
<b>Total variable Expense (B)</b>	<b>360</b>	<b>10,800</b>	<b>129,600</b>
<b>Contribution Margin (CM) [C=(A-B)]</b>	<b>540</b>	<b>16,200</b>	<b>194,400</b>
<b>Less. Fixed Expense</b>			
Rent		3,000	36,000
Electricity Bill		200	2,400
Mobile Bill		500	6,000
Salary (self)		5,000	60,000
Salary (staff)		3,000	36,000
Entertainment		400	4,800
Transportation		800	9,600
Guard		150	1,800
<b>Total fixed Cost (D)</b>		<b>13,050</b>	<b>156,600</b>
<b>Net Profit (E) [C-D]</b>		<b>3,150</b>	<b>37,800</b>

## Investment Breakdown

Particulars	Existing	Proposed	Proposed Total
Message Cream (6 x 300)	1,800	5,000	6,800
Facial Cream (5 x 600)	3,000	5,000	8,000
Make up (10 x 100)	1,000	5,000	6,000
Three Piece (50 x 750)	0	30,000	30,000
Hair Machine (2 x 2500)		5,000	5,000
Others	1,200	0	1,200
<b>Total</b>	<b>7,000</b>	<b>50,000</b>	<b>57,000</b>

## Source of Finance

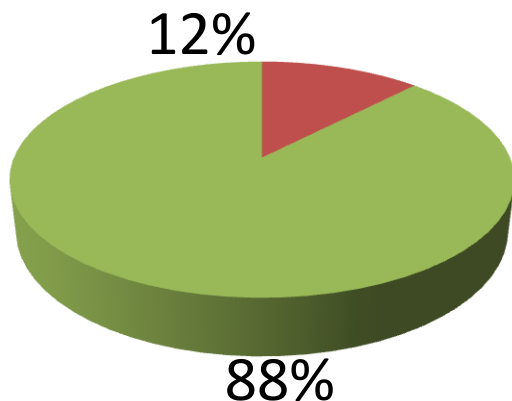

- Entrepreneur's Contribution 7,000
- Investor's Investment 50,000
- Total 57,000

## Financial Projection (BDT)

Particular	Daily	Monthly	1st Year	2nd Year
<b>Revenue (sales)</b>				
Beauty Service	1,300	39,000	468,000	491,400
Three piece	400	12,000	144,000	151,200
<b>Total Sales (A)</b>	<b>1,700</b>	<b>51,000</b>	<b>612,000</b>	<b>642,600</b>
<b>Less. Variable Expense</b>				
Beauty Service	520	15,600	187,200	196,560
Three piece	340	10,200	122,400	128,520
<b>Total variable Expense (B)</b>	<b>860</b>	<b>25,800</b>	<b>309,600</b>	<b>325,080</b>
<b>Contribution Margin (CM) [C=(A-B)]</b>	<b>840</b>	<b>25,200</b>	<b>302,400</b>	<b>317,520</b>
<b>Less. Fixed Expense</b>				
Rent		3,000	36,000	36,000
Electricity Bill		200	2,400	3,000
Mobile Bill		600	7,200	8,000
Salary (self)		5,000	60,000	60,000
Salary (staff)		6,000	72,000	72,000
Entertainment		400	4,800	5,500
Transportation		1,200	14,400	16,500
Guard		150	1,800	2,000
<b>Total Fixed Cost</b>		<b>16,550</b>	<b>198,600</b>	<b>203,000</b>
<b>Net Profit (E) [C-D]</b>		<b>8,650</b>	<b>103,800</b>	<b>114,520</b>
<b>Investment Payback</b>			<b>30,000</b>	<b>30,000</b>



# *Cash flow projection on business plan (rec. & Pay)*

<i>Sl #</i>	<i>Particulars</i>	<i>Year 1 (BDT)</i>	<i>Year 2 (BDT)</i>
<b>1</b>	<b>Cash Inflow</b>		
1.1	Investment Infusion by Investor	50,000	
1.2	Net Profit	103,800	114,520
1.3	Depreciation (Non cash item)		-
1.4	Opening Balance of Cash Surplus		73,800
	<b>Total Cash Inflow</b>	<b>153,800</b>	<b>188,320</b>
<b>2</b>	<b>Cash Outflow</b>		
2.1	Purchase of Product	50,000	
2.2	Payment of GB Loan		
2.3	Investment Pay Back (Including Ownership Tr. Fee)	30,000	30,000
	<b>Total Cash Outflow</b>	<b>80,000</b>	<b>30,000</b>
<b>3</b>	<b>Net Cash Surplus</b>	<b>73,800</b>	<b>158,320</b>

# SWOT ANALYSIS

## **S**TRENGTH

Employment: Self: 01 Family:0 Others:02  
Experience & Skill : 04 Years  
Quality goods & services;  
Skill and experience;

## **W**EAKNESS

Lack of Capital/Investment

## **O**PPORTUNITIES

Huge demand in the community  
Location of shop;  
Regular customers;

## **T**HREATS

Theft  
Fire  
Political unrest

Pictures





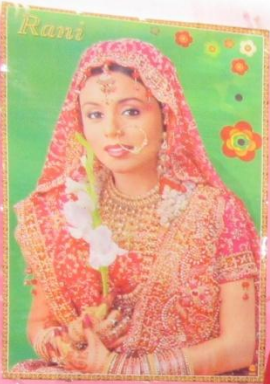







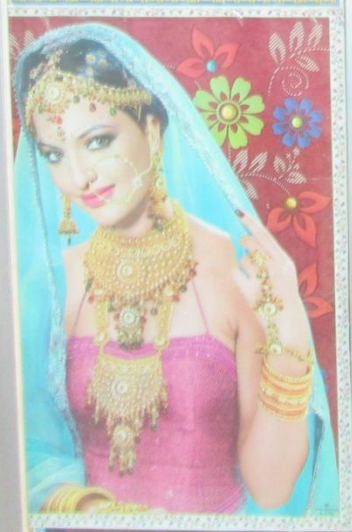





১০৬৬ ০০০০৫৭৩

১ম পক্ষ/বালিক: জটমিলন শিলা-জট মল গারিক, শা-নারুলী, বগুড়া।

২য় পক্ষ/সেফার: মোঃ মালিক আলফার (শিমি), সুখী-জট মল গারিক, শা-নারুলী, বগুড়া।

৩য় পক্ষ/সেফার বরের চুক্তিগত স্বাক্ষর: মালিক আলফার

১ম পক্ষ মোলান বর জটমিলন চুক্তিনামা দলিল পর দিবং কা ঠিকার লেগে নিত তৎপীল কর্তক মোলান বরের দলিল।

২য় পক্ষ মোলান মালিক আলফার চুক্তিনামা দলিল পর দিবং কা ঠিকার লেগে নিত তৎপীল কর্তক মোলান বরের দলিল।

৩য় পক্ষ মোলান মালিক আলফার চুক্তিনামা দলিল পর দিবং কা ঠিকার লেগে নিত তৎপীল কর্তক মোলান বরের দলিল।

১. এটি ১ম পক্ষের দলিল চুক্তি নিত তৎপীল কর্তক মোলান বর মালিক আলফার ২য় পক্ষের দলিল চুক্তি।
২. এটি মোলান বর মালিক আলফার ৩য় পক্ষের দলিল চুক্তি।
৩. এটি মোলান বর মালিক আলফার ৪য় পক্ষের দলিল চুক্তি।

গণপ্রজাতন্ত্রী বাংলাদেশ সরকার -  
Government of the Peoples' Republic of Bangladesh  
NATIONAL ID CARD / জাতীয় পরিচয় পত্র

নাম: মোহাম্মদ শাহানাজ আক্তার  
Name: Mat. Shahanj Aktar  
পিতা: মোঃ গোলাম মোহাম্মদ  
মাতা: মোহাম্মাৎ মর্সেদা বেগম  
Date of Birth: 11 Sep 1988  
ID NO: 1022020195739

এই জাতীয় পরিচয়পত্রটি বাংলাদেশ সরকারের সম্পত্তি। এটি ব্যবহারের পরে ফেরত দেওয়া হবে।

জাতীয় পরিচয়পত্র (কম্পিউটার) নম্বর: ১০৩০০, ১০৩০০, ১০৩০০, ১০৩০০, ১০৩০০, ১০৩০০, ১০৩০০, ১০৩০০

প্রদানকারী কর্তৃপক্ষের স্বাক্ষর: মোঃ মালিক আলফার তারিখ: ১১/০৯/২০১৩

এই লাইসেন্স প্রদানের স্থান  
বগুড়া পৌরসভা  
বগুড়া।

এই লাইসেন্স প্রদানের তারিখ: ০২/০৬/২০১৩

০১ নং বেকিংকারের ৩৩৬ নং সুরাফ  
লিপিবদ্ধ আছে।

মোঃ মালিক আলফার  
বগুড়া পৌরসভা  
স্বাক্ষর ও সীল

লাইসেন্স নং: 22680

বগুড়া পৌরসভা  
বগুড়া

পেশা/ব্যবসার লাইসেন্স  
স্বাক্ষরকারী/স্বাক্ষরকারীসমূহের তালিকা

মোঃ মালিক আলফার  
বগুড়া পৌরসভা  
স্বাক্ষর ও সীল

বর্তমান লাইসেন্স নং ০৫ ১১২ (A) তারিখ ০২

সাবেক লাইসেন্স (যদি থাকে) নং ১

প্রতি বৎসর নবায়ন নং ১



# FAMILY PICTURE

