

*Proposed NU Business Name : **Rasel Store***

*Business Category: **General Retail & Wholesale***



*Business Proposal Prepared by: Md.Farid Uddin*

*Business Proposal Verified by: Md. Main Uddin*

# **BRIEF BIO OF THE PROPOSED NOBIN UDYOKTA**

|   |  |
|---|--|
| Name and address  | : <b><i>Md. Remon Mia</i></b><br>Vill:Omar , Union: Gojgonta, Post: : Gojgonta Upazila::<br>Ganghachara , District: Rangpur  |
| Age   | : 20 years   |
| Marital status  | : Unmarried  |
| Children  | : Nil  |
| No. of siblings:  | : 04 (Four) Brothers   |
| Parent's and GB related Info:<br>(i) Who is GB member<br>(ii) Mother's name<br>(iii) Father's name<br>(iv) GB member's info           | : Mother <input checked="" type="checkbox"/> Father <input type="checkbox"/><br>: Mst. Nurjahan Begum<br>: Md. Mohsin Ali<br>: <i>Branch:Gojgonta , Centre # 18/mo</i><br><i>Loan no.: 7128, Member since 03 March 2009.</i><br>First loan: Tk. 3,000<br>Existing loan: Tk. 10,000, Outstanding Loan: TK. 10,000 |
| Further Information:<br>(v) Who pays GB loan installment<br>(vi) Mobile lady<br>(vii) Grameen Education Loan<br>(viii) Any other loan | : NU Father<br>: No<br>: Nil<br>: Nil  |

## ***BRIEF BIO OF THE PROPOSED NOBIN UDYOKTA (CONT...)***

|   |   |   |
|---|---|---|
| Education, till to date   | : | S.S.C Pass  |
| Present Occupation (Besides own business, i.e., perusing further studies, other business etc.)  | : | Nil   |
| Business Experiences and Training Info (years of experience, if s/he received any on- hand training, formal training, working experience as an apprentice etc.) | : | 08 (Eight) years experiences is running his own business. He started the business with BDT 25,000(Twenty Five thousand).<br><br>He has on hand training from his father business about 05(years). |
| Other Own/Family Sources of Income  | : | His father income from business(agent ansar biri)   |
| Other Own/Family Sources of Liabilities   | : | Nil   |
| NU's Contact No.  | : | 01744493363   |
| NU's National ID No.  | : | 19968555274226563   |
| NU Project Source/Reference   | : | Grameen Telecom Trust   |

## ***BRIEF HISTORY OF GB LOAN UTILIZATION BY FAMILY***

- Mst. Nurjahan Begum is a GB member since 03 March 2009. at first She took GB loan BDT 3,000 (Three thousand).
- Successively several times She utilized GB loan by assisting her son (entrepreneur) in existing business and Set up Tubewell.
- Finally GB loan helped her to improve economic condition and livelihood and expanding the existing business of her son.

## ***PROPOSED NOBIN UDYOKTA BUSINESS INFO***

|   |   |  |
|---|---|--|
| Business Name   | : | <b><i>Rasel Store</i></b>  |
| Address/ Location   | : | Gojgonta, Ganggachara,Rangpur  |
| Total Investment in BDT                                   | : | Tk. 446,000  |
| Financing   | : | Self Tk. 346,000 (from existing business)<br>Required Investment Tk. 100,000 (as equity) |
| Present salary/drawings from business                     | : | BDT 9,000 (Nine thousand)  |
| Proposed Salary   | : | BDT 11,000 (Eleven thousand)   |
| Proposed Business Implementation Plan                     |   |  |
| (i) % of present gross profit margin                      | : | On products 15%  |
| (ii) Estimated % of proposed gross profit margin          | : | On products 15%  |
| (iii) In future risk mgt. plan (from fire, disaster etc.) |   |  |

# ***INFO ON EXISTING BUSINESS OPERATIONS***

| Particulars                                  | Existing Business (BDT) |               |                |
|--|-------------------------|---------------|----------------|
|  | Daily                   | Monthly       | Yearly         |
| Sales income from Products                   | 7,000                   | 196,000       | 2,352,000      |
| Less: Cost of Sales / Products (B)           | 5,950                   | 166,600       | 1,999,200      |
| <b>Gross Profit (C) [C=(A-B)]</b>            | <b>1,050</b>            | <b>29,400</b> | <b>352,800</b> |
| <b>Less: Operating Cost:</b>                 |                         |               |                |
| Electricity bill                             |                         | 250           | 3,000          |
| Generator Bill                               |                         | 240           | 2,880          |
| Shop Rent                                    |                         | 800           | 9,600          |
| Mobile bill                                  |                         | 700           | 8,400          |
| Night Guard bill                             |                         | 100           | 1,200          |
| Conveyance bill                              |                         | 4,000         | 48,000         |
| Ownership Transfer Fee                       |                         |               |                |
| Present Salary (Family & Self)               |                         | 9,000         | 108,000        |
| Present Salary (Assistant-NU Father)         |                         | 2,000         | 24,000         |
| Bank Charge (DD, PO, SC)                     |                         |               | -              |
| Provision of bad debt                        |                         | 15            | 180            |
| Other Cost (Stationary & Entertainment etc.) |                         | 1,000         | 12,000         |
| <b>Non Cash Item:</b>                        |                         |               |                |
| Depreciation Expenses                        |                         | 70            | 835            |
| <b>Total Operating Cost (D)</b>              |                         | <b>18,175</b> | <b>218,095</b> |
| <b>Net Profit (C-D):</b>                     |                         | <b>11,225</b> | <b>134,706</b> |

## ***PRESENT & PROPOSED INVESTMENT BREAKDOWN***

| <b>Particulars</b>   |   | <b>Existing Business (BDT)</b> | <b>Proposed (BDT)</b> | <b>Total (BDT)</b> |
|--|---|--------------------------------|-----------------------|--------------------|
| <b>Existing</b>  | <b>Proposed</b>   |                                |                       |                    |
| Investment in products (different types of Grocery item and Cosmetics item etc.)       | Investment in products ( different types of Grocery item and Cosmetics item etc.) | 264,208                        | 100,000               | 364,208            |
| Investment in Machineries (Such as fan-1,calculatore,weight machine,energy light etc.) |   | 2,950                          | -                     | 2,950              |
| Cash in Hand   |   | 9,792                          | -                     | 9,792              |
| Advance for Shop   |   | 60,000                         | -                     | 60,000             |
| Debtors (Since March, 2016 to at present)  |   | 18,000                         | -                     | 18,000             |
| Creditors (Since march, 2016 to at present)  |   | (12,870)                       | -                     | (12,870)           |
| Investment in Decoration   |   | 3,920                          | -                     | 3,920              |
| <b>Total Capital</b>   |   | <b>346,000</b>                 | <b>100,000</b>        | <b>446,000</b>     |

# SOURCE OF FINANCE

- Entrepreneur's Contribution BDT 346,00
- GTT's Investment BDT 100000
- Total Capital BDT 446,000

22%

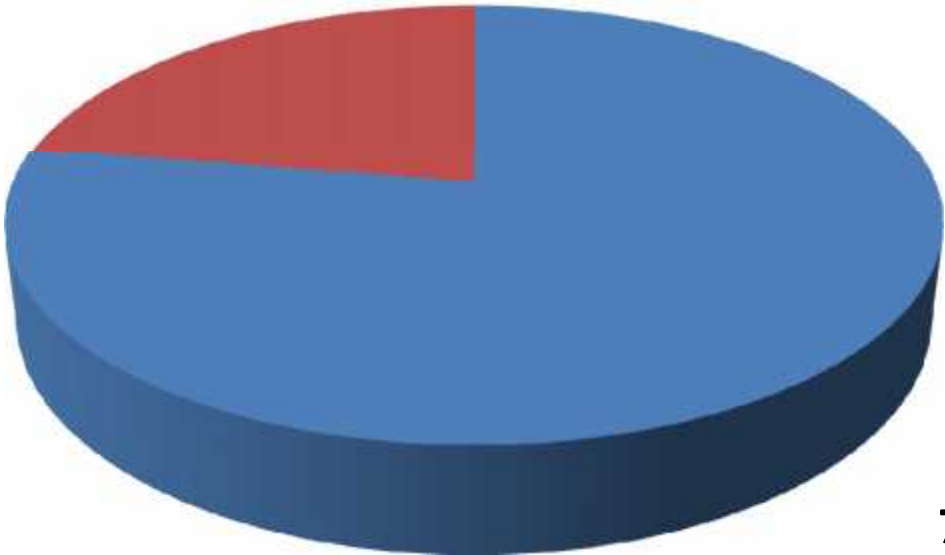

78%



# *FINANCIAL PROJECTION OF NU BUSINESS PLAN*

| Particulars                                  | Year 1 (BDT) |               |                | Year 2 (BDT) |               |                | Year 3 (BDT) |               |                |
|--|--------------|---------------|----------------|--------------|---------------|----------------|--------------|---------------|----------------|
|  | Daily        | Monthly       | Yearly         | Daily        | Monthly       | Yearly         | Daily        | Monthly       | Yearly         |
| Sales income from Products                   | 9,450        | 264,600       | 3,175,200      | 10,395       | 291,060       | 3,492,720      | 11,435       | 320,166       | 3,841,992      |
| Less: Cost of Sales / Products (B)           | 8,033        | 224,910       | 2,698,920      | 8,836        | 247,401       | 2,968,812      | 9,719        | 272,141       | 3,265,693      |
| <b>Gross Profit (C) [C=(A-B)]</b>            | <b>1,418</b> | <b>39,690</b> | <b>476,280</b> | <b>1,559</b> | <b>43,659</b> | <b>523,908</b> | <b>1,715</b> | <b>48,025</b> | <b>576,299</b> |
| <b>Less: Operating Cost:</b>                 |              |               |                |              |               |                |              |               |                |
| Electricity bill                             |              | 350           | 4,200          |              | 350           | 4,200          |              | 350           | 4,200          |
| Generator Bill                               |              | 290           | 3,480          |              | 290           | 3,480          |              | 290           | 3,480          |
| Shop Rent                                    |              | 900           | 10,800         |              | 900           | 10,800         |              | 900           | 10,800         |
| Mobile bill (SMS & Reporting)                |              | 1,000         | 12,000         |              | 1,000         | 12,000         |              | 1,000         | 12,000         |
| Night Guard bill                             |              | 130           | 1,560          |              | 130           | 1,560          |              | 130           | 1,560          |
| Conveyance                                   |              | 5,000         | 60,000         |              | 5,000         | 60,000         |              | 5,000         | 60,000         |
| Ownership Transfer Fee                       |              | 667           | 4,000          |              | 667           | 8,000          |              | 667           | 8,000          |
| Proposed Salary-(Family & Self)              |              | 11,000        | 132,000        |              | 11,000        | 132,000        |              | 11,000        | 132,000        |
| Proposed Salary (Assistant-NU Father)        |              | 2,000         | 24,000         |              | 2,000         | 24,000         |              | 2,000         | 24,000         |
| Bank Charge (DD, PO, SC)                     |              | -             | -              |              | -             | -              |              | -             | -              |
| Provision of bad debt                        |              | 15            | 180            |              | 15            | 180            |              | 15            | 180            |
| Other Cost (stationary & Entertainment etc.) |              | 1,500         | 18,000         |              | 1,500         | 18,000         |              | 1,500         | 18,000         |
| <b>Non Cash Item:</b>                        |              |               |                |              |               |                |              |               |                |
| Depreciation Expenses                        |              | 70            | 835            |              | 70            | 835            |              | 70            | 835            |
| <b>Total Operating Cost (D)</b>              | -            | <b>22,921</b> | <b>271,055</b> | -            | <b>22,921</b> | <b>275,055</b> | -            | <b>22,921</b> | <b>275,055</b> |
| <b>Net Profit (C-D)</b>                      | -            | <b>16,769</b> | <b>205,226</b> | -            | <b>20,738</b> | <b>248,854</b> | -            | <b>25,104</b> | <b>301,244</b> |
| <b>Retained Income</b>                       |              |               | <b>205,226</b> |              |               | <b>454,079</b> |              |               | <b>755,323</b> |

**Notes:** 1. **Agreed Grace period:** Six months

2. **Investment Payback schedule:** Quarterly installment would also include ownership transfer fee from the date of cheque deposited in NU's business account.

# ***CASH FLOW PROJECTION ON BUSINESS PLAN (REC. & PAY.)***

| <i><b>Particulars</b></i>                           | <i><b>Year 1 (BDT)</b></i> | <i><b>Year 2 (BDT)</b></i> | <i><b>Year 3 (BDT)</b></i> |
|---|----------------------------|----------------------------|----------------------------|
| <b>Cash Inflow</b>                                  |                            |                            |                            |
| Investment Infusion by Investor                     | 100,000                    | -                          | -                          |
| Net Profit (ownership tr. Fee added back)           | 209,226                    | 256,854                    | 309,244                    |
| Depreciation Expenses                               | 835                        | 835                        | 835                        |
| Opening Balance of Cash Surplus                     | -                          | 186,060                    | 395,748                    |
| <b>Total Cash Inflow</b>                            | <b>310,060</b>             | <b>443,748</b>             | <b>705,827</b>             |
| <b>Cash Outflow</b>                                 |                            |                            |                            |
| Product Purchase                                    | 100,000                    | -                          | -                          |
| Investment in Machineries                           | -                          |                            |                            |
| Investment in Decoration                            |                            |                            |                            |
| Investment Payback including Ownership Transfer Fee | 24,000                     | 48,000                     | 48,000                     |
| <b>Total Cash Outflow</b>                           | <b>124,000</b>             | <b>48,000</b>              | <b>48,000</b>              |
| <b>Total Cash Surplus</b>                           | <b>186,060</b>             | <b>395,748</b>             | <b>657,827</b>             |

# SWOT ANALYSIS

|   |   |
|---|---|
| <p><b>STRENGTH</b></p> <ul style="list-style-type: none"><li><input type="checkbox"/> Present employment:<br/>Self: 01 Family: 01 (Father);<br/>Others (beyond family): 0<br/>Future employment: 0</li><li><input type="checkbox"/> Trade License in his own name;</li><li><input type="checkbox"/> He has on hand training from his Father</li><li><input type="checkbox"/> Skilled and Working Experience :13 years</li></ul> | <p><b>WEAKNESS</b></p> <ul style="list-style-type: none"><li><input type="checkbox"/> Can not supply goods as per demand;</li></ul> |
| <p><b>OPPORTUNITIES</b></p> <ul style="list-style-type: none"><li><input type="checkbox"/> Location of Shop;</li><li><input type="checkbox"/> Have some fixed customer.</li><li><input type="checkbox"/> Increasing demand;</li><li><input type="checkbox"/> The Capital of the entrepreneur will be BDT 11,01,3232 after 3 years excluding payback of investor's money.</li></ul>  | <p><b>THREATS</b></p> <ul style="list-style-type: none"><li><input type="checkbox"/> Increase of local competitors;</li></ul>       |

Presented at 268<sup>th</sup> as Yunus Centre and 74<sup>th</sup> In-house Executive  
Social Business Design Lab  
(GTT) on June 02,2016 at Grameen Telecom Trust Premises

***Thank you***

**Pictures**









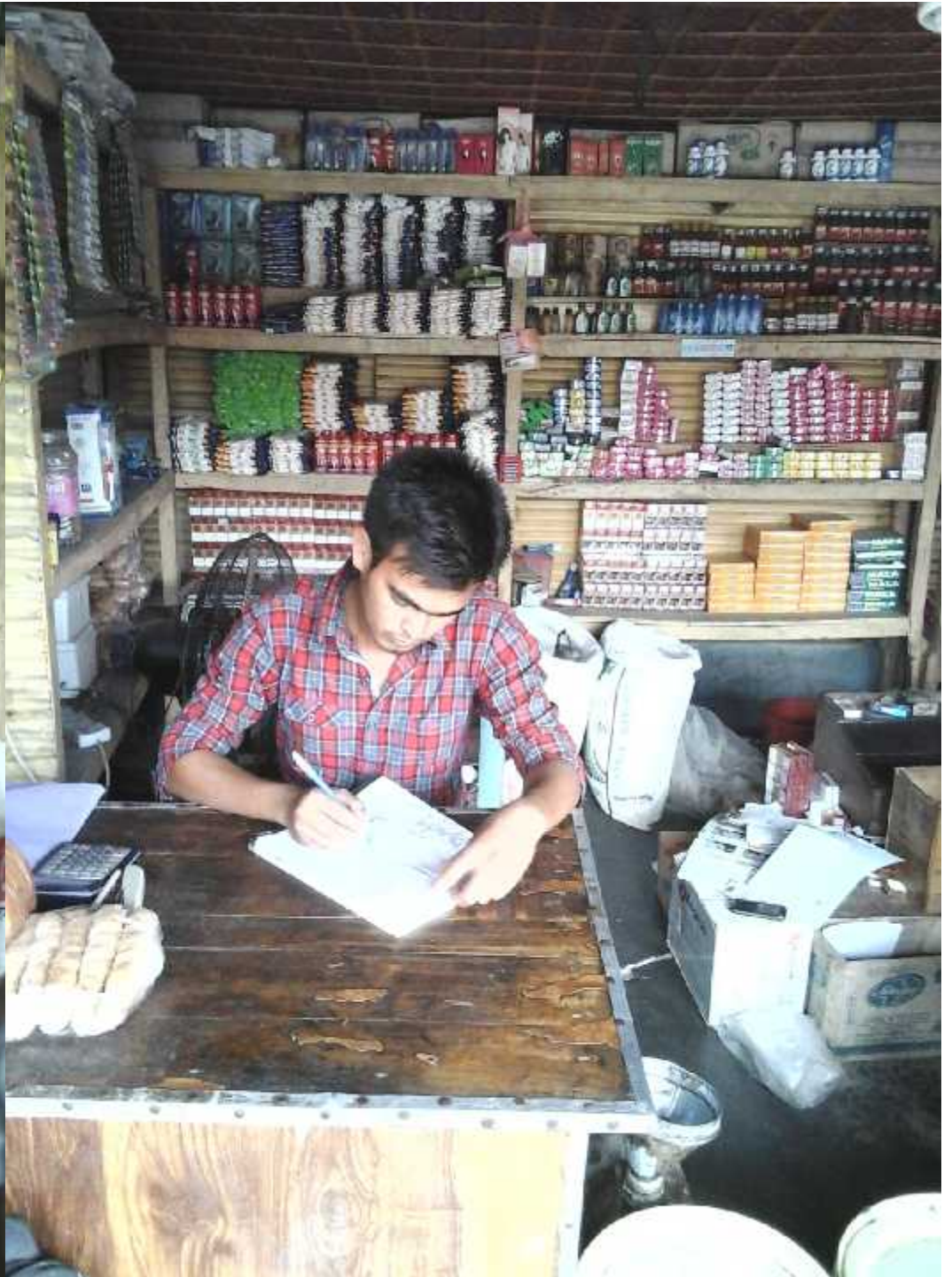









গণপ্রজাতন্ত্রী বাংলাদেশ  
জন্ম ও মৃত্যু নিবন্ধকের কার্যালয়  
গজঘন্টা  
গঙ্গাচড়া, রংপুর  
**জন্ম সনদ**

[বিধি-৯, জন্ম ও মৃত্যু নিবন্ধন (ইউনিয়ন পরিষদ) বিধিমালা, ২০০৬]  
(জন্ম নিবন্ধন বহিঃইতে উদ্ধৃত)

নিবন্ধন বহিঃনং **১০**

নিবন্ধনের তারিখ: ২১-০৬-২০০৬ সনদ ইস্যুর তারিখ: ২১-১২-২০০৬

জন্ম নিবন্ধন নম্বর: **১৯৯৬৮৫৫৫২৭৪২২৬৫৬৩**

নাম: মোঃ রিমন মিয়া

জন্ম তারিখ: ২৫-০৩-১৯৯৬  
পঁচিশে মার্চ উনিশ শত ছিয়ানব্বই

জন্ম স্থান: গ্রামাঃ উমর ডাকাঃ গজঘন্টা-৫৪১০  
উপজেলাঃ গঙ্গাচড়া জেলাঃ রংপুর

পিতার নাম: মোঃ মহাসিন আলী

মাতার নাম: মোছাঃ নূরজাহান বেগম

স্থায়ী ঠিকানা: গ্রামাঃ উমর ডাকাঃ গজঘন্টা-৫৪১০  
উপজেলাঃ গঙ্গাচড়া জেলাঃ রংপুর

(প্রস্তুতকারীর স্বাক্ষর ও নামসহ সীল)



(নিবন্ধকের কার্যালয়ের সীলমোহর)



গণপ্রজাতন্ত্রী বাংলাদেশ, স্থানীয় সরকার  
**গজঘন্টা ইউনিয়ন পরিষদ**  
গঙ্গাচড়া, রংপুর

**ট্রেড লাইসেন্স**  
নতুন নিবন্ধন

লাইসেন্স নম্বর: 563

লাইসেন্স ইস্যুর তারিখ: ০৯/০৬/০৬

অর্থ বছর: ২০০৫-২০০৬ই.-

ওয়ার্ড নং: ০৯

ইউনিয়ন পরিষদ আইন ২০০৯-এর বিধানবলী মতে লেখা, ব্যবসার জন্য লাইসেন্স।

প্রতিষ্ঠানের নাম: "রাংপুর স্টোর"

অভিষ্ঠানা/মালিক: মোঃ বিয়্য-মিয়া

পিতা/স্বামীর নাম: মোঃ মহাসিন আলী

মাতার নাম: মোছাঃ নূরজাহান বেগম

স্থায়ী ঠিকানা: গ্রামাঃ উমর ডাকাঃ গজঘন্টা-৫৪১০  
উপাঃ গঙ্গাচড়া, জেলাঃ রংপুর

ব্যবসার স্থান: "গজঘন্টা স্টোর"

ব্যবসার ধরণ: "সার্বজনীন"

লাইসেন্সের প্রদায় টাক:

| হাশ  | বকেয়া (যদি থাকে) | অধিমান/অন্যান্য | মোট  |
|------|-------------------|-----------------|------|
| ২০০৫ | -                 | ৫৫৫             | ২৫৫৫ |

এই ট্রেড লাইসেন্সের মেয়াদ ২০০৫-০৬ সালের ১ জুলাই হতে ২০০৬-০৭ সালের

৩০ জুন পর্যন্ত বদলং থাকবে।

**হিসাব সুবাহারী/লাইসেন্স পরিদর্শক**  
এই লাইসেন্সের প্রদান করা হয়েছে  
এবং লাইসেন্স প্রদান  
গণপ্রজাতন্ত্রী বাংলাদেশ সরকার।

**উপজেলা পরিষদ**  
এই লাইসেন্সের প্রদান  
করবে।

উল্লেখ্য যে, যদি কোন দফতরী কাজ ইহার পূর্বে হইয়া থাকে তবে সে ব্যাপারে ইউনিয়ন পরিষদের ব্যবস্থা  
অনুলখনের অধিকার খুন্ না করিয়া এই লাইসেন্স প্রদান করা হইল।



গণপ্রজাতন্ত্রী বাংলাদেশ সরকার  
Government of the People's Republic of Bangladesh  
NATIONAL ID CARD / জাতীয় পরিচয় পত্র



নূরজাহান

নাম: মোছাঃ নূরজাহান বেগম

Name: Mst Nurjahan Begum

বামী: মোঃ মহসীন আলী

মাতা: মোছাঃ মোসলেমা বেগম

Date of Birth: 11 May 1977

ID NO: 8512742847493

এই কার্ডটি গণপ্রজাতন্ত্রী বাংলাদেশ সরকারের সম্পত্তি। কার্ডটি ব্যবহারকারী ব্যক্তিগত অন্য কোথাও পাওয়া গেলে নিকটস্থ পোষ্ট অফিসে জমা দেয়ার জন্য অনুরোধ করা হলো।

ঠিকানা: রাস্তা নং/নাম: উমর, ডাকঘর: গাজঘাটা - ৫৪১০, পাবনা জেলা, বাংলাদেশ

প্রদানকারী কর্তৃপক্ষের স্বাক্ষর

প্রদানের তারিখ: ০৬/০২/২০০৮

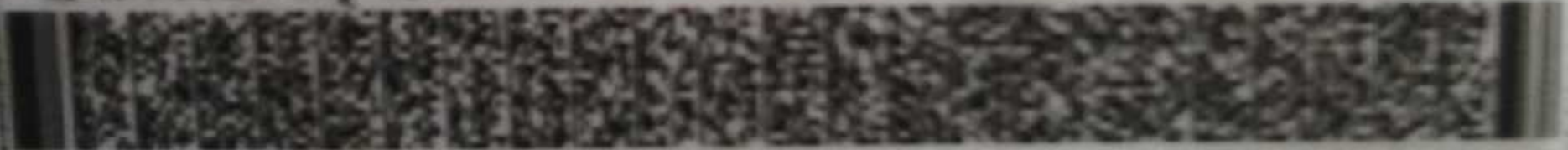

₹ ১০০



₹ ১০০

একশত টাকা

৯ ১০৮২৭০৪

### দোকান ঘর ভাড়ার চুক্তিপত্র

প্রথম পক্ষ (মালিক): মোঃ জামান আলবীন, পিতা- মৃত. সাইয়দুল রহমান, সস- জমসেব দেলাপেড়া, পোষ্ট- পূর্বপাড়া, থানা-গংগাচড়া, জেলা-রংপুর।

দ্বিতীয় পক্ষ (ভাড়াটিয়া): মোঃ মহাসিন আলী, পিতা- মৃত. মফিজ উদ্দিন, সস- ওমর বালুগাতি, পোষ্ট- পূর্বপাড়া, থানা-গংগাচড়া, জেলা-রংপুর।

প্রথম পক্ষ নিম্ন লিখিত তফসীল কৃত সম্পত্তির মালিক উক্ত ঘরের মালিক হইতেন। ২য় পক্ষ ০১ মাস মেয়াদে প্রথম পরিচালনার জন্য দোকান ঘরটি ভাড়া লওয়ার প্রস্তাব করেন। ১ম মাস দ্বিতীয় পক্ষের প্রস্তাবে সম্মত হয়ে নিম্ন লিখিত মাসে মোতামেদক তার দোকান ঘরটি ভাড়া প্রদান করেন।

#### শর্তাবলী:-

- ১। দ্বিতীয় পক্ষ ১ম পক্ষের দোকান ঘর ভাড়া লওয়ার জন্য ১ম পক্ষের জামানত টাকা ১০০/- (একশত) টাকা প্রদান করেন। উক্ত জামানত চুক্তিপত্রের মেয়াদ শেষ হওয়ার অথবা দোকান ভাড়ার ৩১ (এক) মাসের মধ্যে ফেরতসেবা। ৩০ দিন জামানতের টাকা হতে মাসিক ভাড়া বন্ধ করা হবে না।
- ২। উভয়পক্ষের পূর্ণ সম্মতিতে দোকান ঘরের ভাড়া ৪০০+৪০০=৮০০/- (অটপাত) টাকা ধার করা হলে। উক্ত ভাড়া ১ম পক্ষ পাবে। দ্বিতীয় পক্ষ প্রতিমাসের ৫ তারিখের মধ্যে মাসিক ভাড়ার টাকা ১ম পক্ষকে প্রদান করিতে বাধ্য থাকবেন।
- ৩। এই চুক্তিপত্র ০১/০৭/২০১৩ ইং হতে ০১/০৭/২০১৭ ইং পর্যন্ত ৪ (চার বছর) এর জন্য কার্যকর হইবে। চুক্তিপত্রের পূর্ণ মেয়াদ উত্তীর্ণ হওয়ার পরেই ১ম পক্ষের সম্মতিতে নতুন করে ভাড়া নির্ধারণ পূর্বে চুক্তিপত্র মধ্যস্থত করে নিতে হইবে। অন্যথা প্রথম পক্ষ জামানতের টাকা ফেরৎ সাপেক্ষে দোকান ঘর নিজে পরিত্যক্ত হইতে পারবেন।
- ৪। দ্বিতীয় পক্ষ ব্যবসা পরিচালনাকালীন সময়ে অস্থায়ী সংস্কার অর্থাৎ ছাে সুসংস্কার ইত্যাদি ব্যবসায়িক কাজে নিজে পরিত্যক্ত করে নিলে প্রথম পক্ষের অনুমতি ছাড়া দোকান ঘরের আকারে আকৃতিতে পরিবর্তন করা যাবে না। ব্যবসায়িক স্বার্থ পূরণে অস্থায়ী সংস্কার করা যাবে। প্রথম পক্ষ সকল প্রকার স্থায়ী মেয়াদকাল সাধন।
- ৫। প্রথম পক্ষ জমির খাজনা ও নির্মাণ সংস্কার বা সংস্কার করা পরিশোধ করিবেন। দ্বিতীয় পক্ষ দোকান ঘর কোন কাজে বন্ধ হইতে চাহিলে ১ (এক) মাস পূর্বে ১ম পক্ষকে অবহিত করতে হবে। উপরোক্ত শর্তাবলী দ্বিতীয় পক্ষ প্রদান করিলে অথবা পূর্ণ নির্মাণ বা সম্প্রসারণের প্রয়োজন হলে ১ (এক) মাসের মধ্যে ১ম পক্ষ দোকান নিজে পরিত্যক্ত হইতে পারবে। পূর্ণ নির্মাণ পূর্বে দ্বিতীয় পক্ষকেই অগ্রাধিকার দেওয়া হবে।

উপরোক্ত শর্তাবলী উভয়পক্ষ মানিয়া লইয়া উপস্থিত স্বাক্ষরণের মাধ্যমে নিম্ন তফসীলকৃত দোকান ঘরটি প্রথম পক্ষের নিকট হতে ২য় পক্ষ ভাড়াটিয়া গ্রহণ করলেন।

স্বাক্ষরণের স্বাক্ষরঃ

- ১। মোঃ আলম
- ২। মোঃ আলম
- ৩। মোঃ আলম
- ৪। মোঃ আলম

মোঃ জামান আলবীন - আলবীন

১) প্রথমপক্ষ (মালিকের) স্বাক্ষর

০১/০৭/০১৬

মোঃ জামান আলবীন - আলবীন



কেন্দ্র নং  
৭২২৬

গ্রুপ নং  
২২

$$২২০ + ১০ + ৪০ = ১০০$$

| তারিখ   | সিফট | সিফট নং | সহজ সংক্রান্ত |           |     |           |
|---------|------|---------|---------------|-----------|-----|-----------|
|         |      |         | সহজ নং        | নির্দেশনা | মূল | নির্দেশনা |
| ১৪/৮/১৩ | ১২শে |         | ১০০           |           |     |           |
| ১৪/৮/১৩ |      |         |               |           |     |           |
| ১৭/৮/১৩ |      |         |               |           |     |           |
| ১৭/৮/১৩ | কিছু |         | ১০০           |           |     |           |

কেন্দ্র নং  
১৪/১৫

সিফট নং  
১২২৬

সহজ সংক্রান্ত

| সহজ সংক্রান্ত |      |           |
|---------------|------|-----------|
| সহজ নং        | সিফট | নির্দেশনা |
|               |      |           |

| সহজ সংক্রান্ত |      |           |     |               |      |           |     |
|---------------|------|-----------|-----|---------------|------|-----------|-----|
| সহজ সংক্রান্ত |      |           |     | সহজ সংক্রান্ত |      |           |     |
| সহজ           | সিফট | নির্দেশনা | মূল | সহজ           | সিফট | নির্দেশনা | মূল |
| ১০০           |      |           | ১০০ |               |      |           |     |
| ১০            |      |           | ৪০০ |               |      |           |     |
| ১০০           |      |           | ৭০০ |               |      |           |     |
| ১০০           |      |           | ১০০ |               |      |           |     |



গ্রামীণ ব্যাংক

কেন্দ্র নং: ১২২৬

সহজ ঋণের পাশ বই

নাম: নূর জাহান বেগম

কেন্দ্র নং: ১২২৬

গ্রুপ নং: ১২

কেন্দ্র নং: ১৪/১৫

কেন্দ্রের নাম: উন্নয়ন ভূমি:

বই ইস্যুর তারিখ: ১৪/০৮/২০১৩

শাখা ব্যবস্থাপকের স্বাক্ষর



**Thank You**