

A Nobin Udyokta Project

# Monoranjan Saha Store



*NU Identified and PP Prepared by :*  
**Md. Sohrab Hossain**  
*Verified By:* MD. Mozahidul Islam



**GRAMEEN TRUST**

Presented by  
**Palas Saha**

# BRIEF BIO OF THE PROPOSED NOBIN UDYOKTA



<b>Name</b>	:	<b>Palas Saha</b>
<b>Age</b>	:	<b>13-01-1989 (27 Years)</b>
<b>Marital status</b>	:	<b>Unmarried</b>
<b>Children</b>	:	<b>N/A</b>
<b>No. of siblings:</b>	:	<b>Brothers- 02          Sister - 04</b>
<b>Parent's and GB related Info</b>		
<b>(i) Who is GB member</b>	:	<b>Mother</b> <input checked="" type="checkbox"/> <b>Father</b> <input type="checkbox"/>
<b>(ii) Mother's name</b>	:	<b>Potul Rani</b>
<b>(iii) Father's name</b>	:	<b>Late Monoranjan</b>
<b>(iv) GB member's info</b>	:	<b>Branch- Kalcho Center- 18/m ,Group-08 Loanee no-10481 Since-16/04/2012, First loan: 5000 Existing loan- 10000 Outstanding: 3172</b>
<b>Further Information:</b>		
<b>(v) Who pays GB loan installment</b>	:	<b>NU</b>
<b>(vi) Mobile lady</b>	:	<b>N/A</b>
<b>(vii) Grameen Education Loan</b>	:	<b>N/A</b>
<b>(viii) Any other loan like GCCN, GKF etc.</b>	:	<b>N/A</b>
	:	<b>N/A</b>
	:	<b>N/A</b>
<b>Education</b>	:	<b>Class Ten</b>

# BRIEF BIO OF THE PROPOSED NOBIN UDYOKTA

(Continued)



<b>Present Occupation</b>	<b>:</b>	<b>Varieties Business.</b>
<b>Trade License No-</b>		<b>177/15-16</b>
<b>Business Experiences</b>	<b>:</b>	<b>11 Years</b>
<b>Other Own/Family Sources of Income</b>	<b>:</b>	<b>N/A</b>
<b>Other Own/Family Sources of Liabilities</b>	<b>:</b>	<b>N/A</b>
<b>NU Contact info.</b>		<b>01817634450</b>
<b>NU Project Source/Reference</b>	<b>:</b>	<b>GT Hajigonj Unit Office, Chandpur.</b>



NU's Mother has been a member of Grameen Bank since 16/04/2012 (4 years) .At first she took Tk.5,000 from GB. NU invested GB Loan in his business. He repaired their own house and bought some cattle from the income of his business. They gradually improved their life standard through GB loan.



<b>Business Name</b>	<b>:</b>	<b>Monoranjan Saha Store</b>
<b>Address/ Location</b>	<b>:</b>	<b>Rampur Bazar, Hajigonj, Chandpur.</b>
<b>Total Investment in BDT</b>	<b>:</b>	<b>400,000/=</b>
<b>Financing</b>	<b>:</b>	<b>Self BDT 250,000/=(from existing business) - 63% Required Investment BDT150,000 (as equity) 37%</b>
<b>Present salary/drawings from business (estimates)</b>	<b>:</b>	<b>9,000</b>
<b>Proposed Salary</b>		<b>9,000</b>
<b>i. Proposed Business % of present gross profit margin</b>	<b>:</b>	<b>15%</b>
<b>ii. Estimated % of proposed gross profit margin</b>	<b>:</b>	<b>15%</b>
<b>iii. Agreed grace period</b>	<b>:</b>	<b>2 months</b>
<b>iv. In future risk mgt. plan (from fire, disaster etc.)</b>	<b>:</b>	<b>N/A</b>

# EXISTING BUSINESS OPERATIONS Info.



Particulars	Existing Business (BDT)		
	Daily	Monthly	Yearly
Sales Income (A)	5,500	165,000	1,980,000
<i>Less: Cost of sales (B)</i>	4,675	140,250	1,683,000
<b>Gross Profit (A-B) = [C]</b>	<b>825</b>	<b>24,750</b>	<b>297,000</b>
<i>Less: Operating Costs</i>			
Electricity Bill		500	6,000
Mobile bill		400	4,800
Present Salary		9,000	108,000
Others cost		200	2,400
Night guard bill		200	2,400
Generator bill		180	2,160
Entertainment		200	2,400
Non Cash Item:			
Depreciation Expenses (15000*10%)		125	1,500
<b>Total Operating Cost (D)</b>		<b>10,805</b>	<b>129,660</b>
<b>Net Profit (C-D):</b>		<b>13,945</b>	<b>167,340</b>

# PRESENT & PROPOSED INVESTMENT Breakdown



Particulars	Existing Business (BDT)	Proposed (BDT)	Total (BDT)
Investments in different categories:	(1)	(2)	(1+2)
Present Stock Items Furniture Present Stock(*)	15,000 235,000		250,000
Proposed Items (**)		150,000	150,000
<b>Total Capital</b>	<b>250,000</b>	<b>150,000</b>	<b>4,00,000</b>

**(\*) Details present Stock & (\*\*\*) Proposed Items mentioned in next slide**

# PRESENT & PROPOSED INVESTMENT Breakdown

(Continued)



<b>Present Stock items</b>	
<b>Product name with quantity</b>	<b>Amount</b>
Atop Rice(4bosta 4000tk)	16,000
Ata(15bosta 1000tk)	15,000
Dual (6bosta tk4300)	25,800
Sugar(10bosta 2200tk)	22,000
Oil(2dram)	32,000
Cosmetics	15,000
Salt(24packet)	12,000
Soap(10bosta 950tk)	9,500
Pot milk	20,000
Mustered oil(20tin)	31,000
Nodules	2,500
Detergent	11,000
Tang	8,000
Others	15,200
<b>Total Present Stock</b>	<b>235,000</b>

<b>Proposed Stock items</b>	
<b>Product name with quantity</b>	<b>Amount</b>
Rice (50bosta 1800tk)	90,000
Dual (3bosta)	13,000
Ata (10bosta 1000tk)	10,000
Soap	15,000
Powder milk	4,000
Soya bin oil (2dram)	18,000
<b>Total Proposed Item</b>	<b>150,000</b>



# Financial Projection of NU BUSINESS PLAN



Particulars	Year 1 (BDT)			Year 2 (BDT)			Year 3 (BDT)		
	Daily	Monthly	Yearly	Daily	Monthly	Yearly	Daily	Monthly	Yearly
sales	6,500	195,000	2,340,000	7,000	210,000	2,700,000	8000	240000	2880000
Less cost of sales	5,525	165,750	1,989,000	5,950	178,500	2142000	6800	204000	2448000
<b>Gross profit (15%)</b>	<b>975</b>	<b>29,250</b>	<b>351000</b>	<b>1,050</b>	<b>31500</b>	<b>378000</b>	<b>1200</b>	<b>36000</b>	<b>432000</b>
<i>Less operating cost</i>									
Electricity bill		500	6000		550	6600		600	7200
Mobile Bill		500	6000		550	6600		600	7200
Proposed Salary- Self		9000	108000		9000	108000		9000	108000
Night guard bill		200	2400		250	3000		300	3600
Generator bill		180	2160		180	2160		200	2400
Entertainment		250	3000		300	3600		350	4200
Others(fees,		200	2400		250	3000		300	3600
Non Cash Item:									
Depreciation 15000*10%		125	1500		125	1500		125	1500
<b>Total Operating Cost (D)</b>		<b>10955</b>	<b>131460</b>		<b>11205</b>	<b>134460</b>		<b>11475</b>	<b>137700</b>
<b>(Net Profit C-D) :</b>		<b>18295</b>	<b>219540</b>		<b>20295</b>	<b>243540</b>		<b>24525</b>	<b>294300</b>
<b>Pay back</b>		<b>60000</b>			<b>60000</b>			<b>60000</b>	
<b>Retained Income:</b>		<b>159540</b>			<b>183540</b>			<b>234300</b>	

# CASH FLOW Projection on Business Plan (Rec. & Pay.)



SI #	Particulars	Year 1 (BDT)	Year 2 (BDT)	Year 3 (BDT)
<b>1.0</b>	<b>Cash Inflow</b>			
1.1	Investment Infusion by Investor	1,50,000	0	0
1.2	Net Profit	219540	243540	294300
1.3	Depreciation (Non cash item)	1500	1500	1500
1.4	Opening Balance of Cash Surplus	0	157868	342908
	<b>Total Cash Inflow</b>	<b>371040</b>	<b>402908</b>	<b>638708</b>
<b>2.0</b>	<b>Cash Outflow</b>			
2.1	Purchase of Product	1,50,000	0	0
2.2	Payment of GB Loan	3172	0	0
2.3	Investment Pay Back	60000	60000	60000
	<b>Total Cash Outflow</b>	<b>213172</b>	<b>60000</b>	<b>60000</b>
<b>3.0</b>	<b>Net Cash Surplus</b>	<b>157868</b>	<b>342908</b>	<b>578708</b>



## **S**TRENGTH

- Long relationship with Grameen
- Well Known Person in locality
- Skill and 11 years working Experience

## **W**EAKNESS

- Lack of investment
- Less stock

## **O**PPORTUNITIES

- Have a chance at more customers within local area

## **T**HREATS

- Political Unrest
- Theft
- Fire

# Photographs

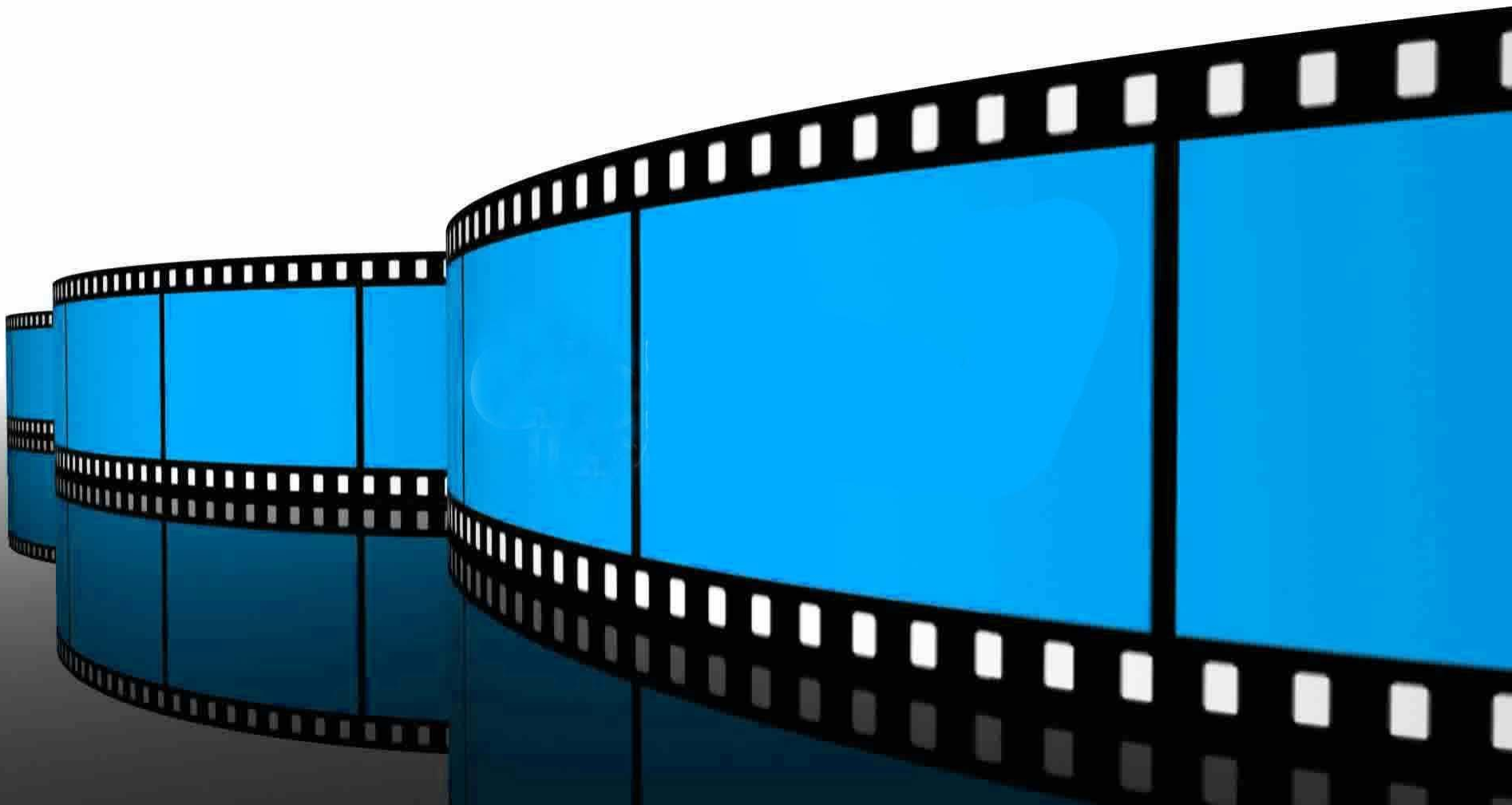

# Photographs



# Photographs



# Photographs

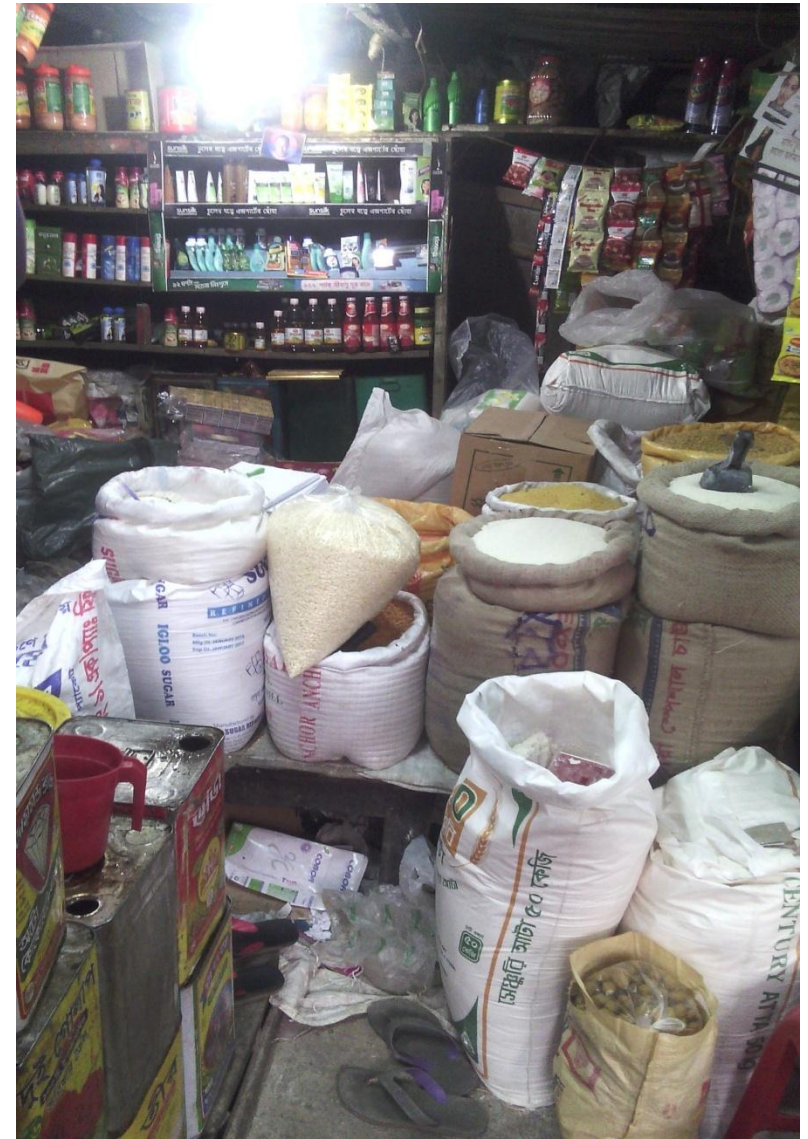

# Photographs









# Photographs



# Photographs





গ্রামীণ ব্যাংক  
কালচৌ (সহ) গ্রামীণিক শাখা

**গ্রামীণ ব্যাংক**  
কালচৌ (সহ) গ্রামীণিক শাখা

**সহজ ঋণের পাশ বই**

নাম: সুকন দেবি

পিতার নাম: সহজ

জন্ম তারিখ: ০৬

বাসার নাম: বালিয়া হাট

স্বাক্ষর: ০৬/০৮/১৮

স্বাক্ষর: [Signature]

১০৪৮৯

১০

ক্র.সং.	সহজ ঋণের পরিমাণ	সহজ ঋণের তারিখ	সহজ ঋণের স্থান	সহজ ঋণের প্রকার	সহজ ঋণের মাস	সহজ ঋণের বাকি	সহজ ঋণের মন্তব্য	সহজ ঋণের স্থান		সহজ ঋণের মাস	সহজ ঋণের বাকি	সহজ ঋণের মন্তব্য
								সহজ ঋণের স্থান	সহজ ঋণের মাস			
১	১০০	০৬/০৮/১৮	বালিয়া হাট	সহজ ঋণ	১০	১০০		১০	১০	১০	১০০	
২	১০০	০৬/০৮/১৮	বালিয়া হাট	সহজ ঋণ	১০	১০০		১০	১০	১০	১০০	
৩	১০০	০৬/০৮/১৮	বালিয়া হাট	সহজ ঋণ	১০	১০০		১০	১০	১০	১০০	
৪	১০০	০৬/০৮/১৮	বালিয়া হাট	সহজ ঋণ	১০	১০০		১০	১০	১০	১০০	
৫	১০০	০৬/০৮/১৮	বালিয়া হাট	সহজ ঋণ	১০	১০০		১০	১০	১০	১০০	
৬	১০০	০৬/০৮/১৮	বালিয়া হাট	সহজ ঋণ	১০	১০০		১০	১০	১০	১০০	
৭	১০০	০৬/০৮/১৮	বালিয়া হাট	সহজ ঋণ	১০	১০০		১০	১০	১০	১০০	
৮	১০০	০৬/০৮/১৮	বালিয়া হাট	সহজ ঋণ	১০	১০০		১০	১০	১০	১০০	
৯	১০০	০৬/০৮/১৮	বালিয়া হাট	সহজ ঋণ	১০	১০০		১০	১০	১০	১০০	
১০	১০০	০৬/০৮/১৮	বালিয়া হাট	সহজ ঋণ	১০	১০০		১০	১০	১০	১০০	

১০৪৮৯

১০



*Presented at*  
**32<sup>nd</sup> Internal Design Lab**  
**on February 28, 2016 at**  
**GT**

