

# Project Name: PINKI SAW MILL



NU Identified and PP Prepared :  
S. M. Arafatuzzaman (Manikgonj Unit)  
Verified by : A. S. M. SHAHIDUL HAQUE

Presented by:  
MD. FARID KHAN

GRAMEEN TRUST



# **BRIEF BIO OF THE PROPOSED NOBIN UDYOKTA**

<b>Name</b>	:	Md. Farid Hossain Khan
<b>Age</b>	:	<b>33 Years</b>
<b>Marital status</b>	:	<b>Married</b>
<b>Children</b>	:	<b>1 daughter &amp; 02 daughters</b>
<b>No. of siblings:</b>	:	<b>Brother-03, Sister-01</b>
<b>Parent's and GB related Info</b>		
<b>(i) Who is GB member</b>	:	<b>Mother</b> <input checked="" type="checkbox"/> <b>Father</b> <input type="checkbox"/>
<b>(ii) Mother's name</b>	:	<b>Late. Lalzan Begum</b>
<b>(iii) Father's name</b>	:	<b>Md Babu Khan</b>
<b>(iv) GB member's info</b>	:	<b>Branch: Mohadebpur Shibaloy</b> <b>Centre : 63/M, Group no : 08</b> <b>Member since, 1997 to 2008 First loan: 3,000</b> <b>Existing loan: N/A Outstanding: N/A</b>
<b>Further Information:</b>		
<b>(v) Who pays GB loan installment</b>	:	<b>N/A</b>
<b>(vi) Mobile lady</b>	:	<b>N/A</b>
<b>(vii) Grameen Education Loan</b>	:	<b>N/A</b>
<b>(viii) Any other loan like GCCN, GKF</b>	:	<b>N/A</b>
<b>(ix) Others</b>	:	<b>N/A</b>
<b>Education</b>	:	<b>Class -8</b>

## ***BRIEF BIO OF THE PROPOSED NOBIN UDYOKTA (CONT...)***

<b>Present Occupation</b>	<b>:</b>	<b>Saw Mill &amp; Wood Business</b>
<b>Trade License no</b>		<b>MUP/61</b>
<b>Business Experience And Training Info</b>	<b>:</b>	<b>08 years</b> <b>: -N/A</b>
<b>Other Own/Family Sources of Income</b>	<b>:</b>	<b>Brother (wood business)</b>
<b>Other Own/Family Sources of Liabilities</b>	<b>:</b>	<b>N/A</b>
<b>NU Contact Info</b>		<b>01716401837</b>
<b>NU Project Source/Reference</b>	<b>:</b>	<b>Manikgonj</b>

# ***BRIEF HISTORY OF GB LOAN UTILIZATION BY FAMILY***

NU's mother has been a member of Grameen Bank since 1999 to 2008 (09 years). At first she took 3,000 taka from GB. NU's father invested the money in agriculture business. NU's family gradually improved their living standard by using GB loan.

# ***PROPOSED NOBIN UDYOKTA BUSINESS INFO***

<b>Business Name</b>	<b>:</b>	<b>PINKI SAW MILL</b>
<b>Address/ Location</b>	<b>:</b>	<b>Mohadebpur Bazar, Manikgonj.</b>
<b>Total Investment in BDT</b>	<b>:</b>	<b>BDT 7,50,000</b>
<b>Financing</b>	<b>:</b>	<b>Self BDT 5,50,000 (from existing business) 73%</b> <b>Required Investment BDT 2,00,000/-(as equity) 27%</b>
<b>Present salary/drawings from business (estimates)</b>	<b>:</b>	<b>BDT 8,000</b>
<b>Proposed Salary</b>		<b>BDT 8,000</b>
<b>Proposed Business</b>		
<b>(i) % of present gross profit margin</b>	<b>:</b>	<b>20%</b>
<b>(ii) Estimated % of proposed gross profit margin</b>		<b>20%</b>
<b>(iii) Agreed grace period</b>		<b>5 months</b>

# ***PRESENT & PROPOSED INVESTMENT BREAKDOWN***

<b>Particulars</b>	<b>Existing Business (BDT)</b>	<b>Proposed (BDT)</b>	<b>Total (BDT)</b>
Investments in different categories:	(1)	(2)	(1+2)
<b><u>Present Items:</u></b> Advanced : 1,00,000 Mill & related equipments : 3,00,000 Goods : 1,50,000	5,50,000		5,50,000
<b><u>Proposed items:</u></b>		2,00,000	2,00,000
<b>Total Capital</b>	5,50,000	2,00,000	<b>7,50,000</b>

# **PRESENT & PROPOSED INVESTMENT BREAKDOWN**

<b>Present items</b>	
<b>Product name with quantity</b>	<b>Amount</b>
Round Wood:	
Mango (70*400)	28,000
Mehogini (90*1000)	90,000
Eucalyptus (20*800)	16,000
Akashi (16*1000)	16,000
<b>Total</b>	<b>1,50,000</b>

<b>Proposed items</b>	
<b>Product Name with quantity</b>	<b>Amount</b>
Round Wood:	
Eucalyptus (100*800)	80,000
Akashi (50*1000)	50,000
Koroi sires ( 100*700)	70,000
<b>Total</b>	<b>2,00,000</b>

# ***INFO ON EXISTING BUSINESS OPERATIONS***

Particulars	Existing Business (BDT)		
	Daily	Monthly	Yearly
Sales (A)	8000	2,40,000	28,80,000
<i>Less: Cost of sales (B)</i>	6,400	1,92,000	23,04,000
Profit (C) [C=(A-B)] 20%	1600	48,000	5,76,000
<i>Less: Operating Costs</i>			
Electricity bill		5,000	60,000
Generator bill		-	-
Shop Rent		2,000	24000
Night Guard bill		-	-
Mobile bill		1,000	12,000
Present salary/Drawings- self		8,000	96,000
Present salary/ Drawing –Staff-3		21,000	2,52,000
Conveyance or Transport]		1,000	12,000
Others cost ((fees, Entertainment, TL renew)		500	6000
Non Cash Item:			
Depreciation Expenses (3,00,000*13%)		3250	39,000
<i>Total Operating Cost (F)</i>		39,750	4,77,000
Net Profit (E-F):		8250	99,000



# FINANCIAL PROJECTION OF NU BUSINESS PLAN

Particulars	Year 1 (BDT)			Year 2 (BDT)			Year 3 (BDT)		
	Daily	Monthly	Yearly	Daily	Monthly	Yearly	Daily	Monthly	Yearly
Sales (A)	8000	2,40,000	28,80,000	9500	2,85,000	34,20,000	11,000	3,30,000	39,60,000
<b>Less: Cost of Sale (B)</b>	6,400	1,92,000	23,04,000	7600	2,28,000	27,36,000	8,800	2,64,000	31,68,000
<b>Profit (A-B)=(C) 20%</b>	1600	48,000	5,76,000	1900	57,000	6,84,000	2200	66,000	7,92,000
<i>Less: Operating Costs</i>									
Electricity bill		5,000	60,000		5,500	66,000		6000	72,000
Generator bill		-	-		-	-		-	-
Shop Rent		2,000	24000		2,000	24000		2,000	24000
Night Guard bill		-	-		-	-		-	-
Mobile bill		1,000	12,000		1,200	14400		1500	18000
Present salary self		8,000	96,000		8,000	96,000		8,000	96,000
Present salaryStaff-3		21,000	2,52,000		24,000	2,88,000		27000	3,24,000
Conveyance or Transport		1,000	12,000		1,500	18000		2000	24,000
Others cost (fees, Entertainment, TL renew)		500	6,000		750	9,000		1,000	12,000
Non Cash Item:									
Dep. Exp. (3,00,000*13%)		3,250	39,000		3,250	39,000		3,250	39,000
Total Operating Cost		39,750	4,77,000		46,200	5,54,400		50,750	6,09,000
<b>Net Profit (C-D) = (E)</b>		8250	99,000		<b>10,800</b>	<b>1,29,600</b>		<b>15,250</b>	<b>1,83,000</b>
<b>GT payback</b>			80,000			80,000			80,000
<b>Retained Income:</b>		<b>19,000</b>			<b>49,600</b>			<b>1,03,000</b>	

# ***CASH FLOW PROJECTION ON BUSINESS PLAN***

## ***(REC. & PAY.)***

<b>Sl #</b>	<b>Particulars</b>	<b>Year 1 (BDT)</b>	<b>Year 2 (BDT)</b>	<b>Year 3 (BDT)</b>
<b>1.0</b>	<b>Cash Inflow</b>			
<b>1.1</b>	<b>Investment Infusion by Investor</b>	<b>2,00,000</b>		
<b>1.2</b>	<b>Net Profit</b>	99,000	<b>1,29,600</b>	<b>1,83,000</b>
<b>1.3</b>	<b>Depreciation (Non cash item)</b>	39,000	39,000	39,000
<b>1.4</b>	<b>Opening Balance of Cash Surplus</b>	-	<b>58,000</b>	<b>1,46,600</b>
	<b>Total Cash Inflow</b>	<b>3,38,000</b>	<b>2,26,600</b>	<b>3,68,600</b>
<b>2.0</b>	<b>Cash Outflow</b>			
<b>2.1</b>	<b>Purchase of Product</b>	<b>2,00,000</b>		
<b>2.2</b>	<b>Payment of GB Loan</b>	-		
<b>2.3</b>	<b>Investment Pay Back (Including Ownership Tr. Fee)</b>	80,000	80,000	80,000
	<b>Total Cash Outflow</b>	<b>2,80,000</b>	80,000	80,000
<b>3.0</b>	<b>Net Cash Surplus</b>	<b>58,000</b>	<b>1,46,600</b>	<b>2,88,600</b>

# ***SWOT Analysis***

## **S**TRENGTH

- Availability of Products Sourcing.
- Skilled & 10 Years of Experience
- Position of shop beside Mohadebpur & Shibaloy road.

## **W**EAKNESS

- Opponent in same areas
- Strike

## **O**PPORTUNITIY

- Expansion Of Business
- To acquire financial solvency

## **T**HREATS

- Fire
- Theft













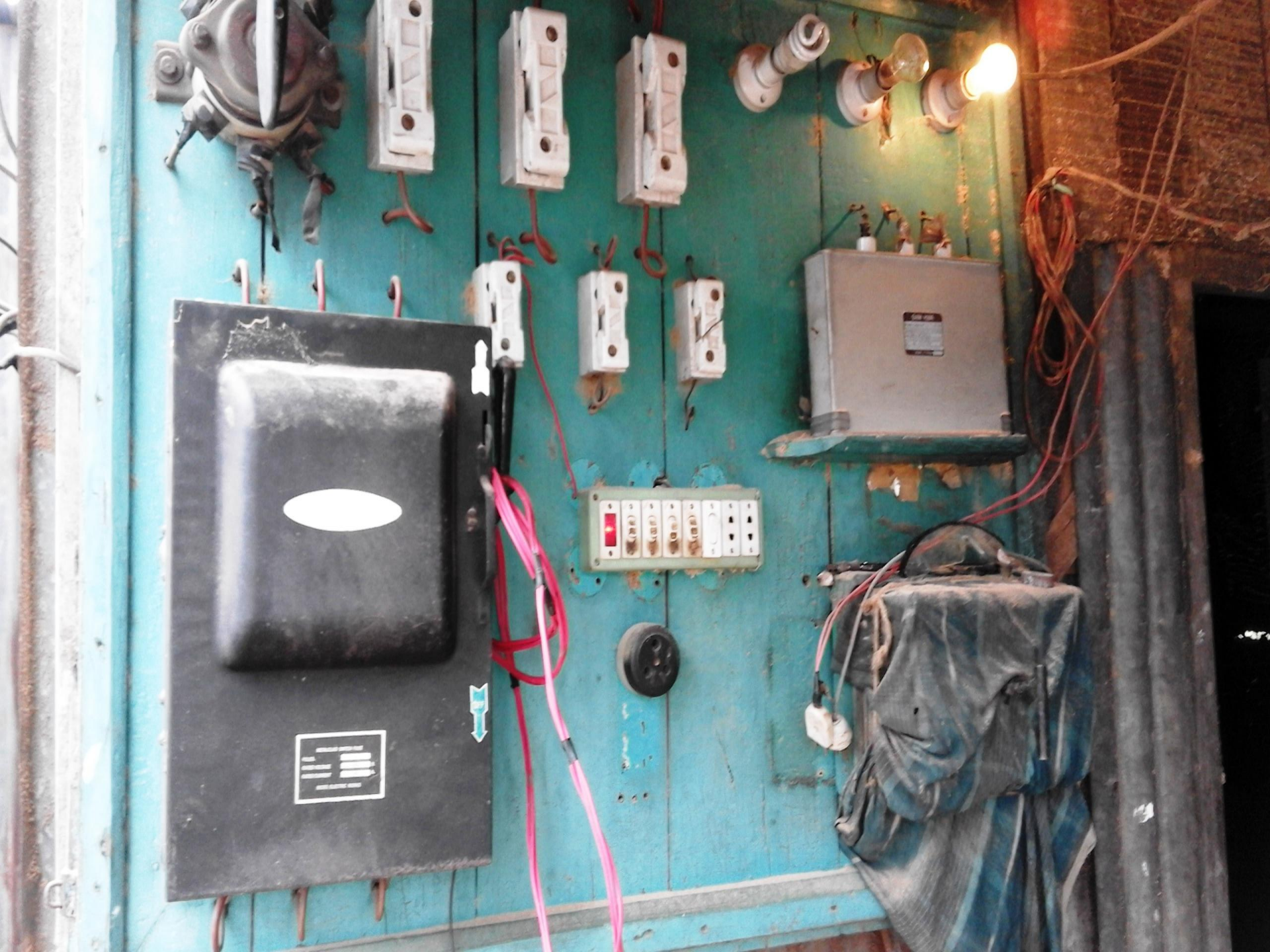









গণপ্রজাতন্ত্রী বাংলাদেশ সরকার  
Government of the People's Republic of Bangladesh  
NATIONAL ID CARD / জাতীয় পরিচয় পত্র



নাম: মোঃ ফরিদ হোসেন খান  
Name: Md Farid Hossain Khan

পিতা: মোঃ বাবু খান

মাতা: মৃত লালজান বেগম  
Date of Birth: 09 Mar 1983

ID NO: 5617823054623

এই কার্ডটি গণপ্রজাতন্ত্রী বাংলাদেশ সরকারের সম্পত্তি। কার্ডটি ব্যবহারকারী ব্যতীত অন্য  
কোথাও পাওয়া গেলে নিকটস্থ পোষ্ট অফিসে জমা দেয়ার জন্য অনুরোধ করা হলো।

ঠিকানা: গ্রাম/রাস্তা: মহাদেবপুর, মহাদেবপুর, ডাকঘর: মহাদেবপুর - ১৮০৩,  
শিবালয়, মানিকগঞ্জ

স্বাক্ষর

প্রদানকারী কর্তৃপক্ষের স্বাক্ষর প্রদানের তারিখ: ০৭/০৯/২০০৮

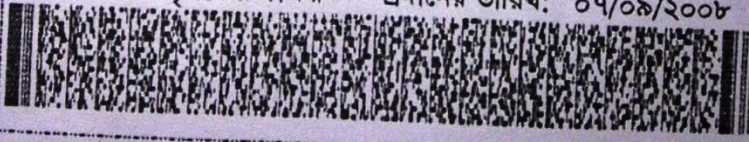

০৬নং মহাদেবপুর ইউনিয়ন প.স.স.  
মহাদেবপুর, শিবালয়, মানিকগঞ্জ



ট্রেড/প্রফেশন লাইসেন্স

লাইসেন্স নং : মহিউপি/৬১  
ওয়ার্ড নং : ০৭  
হোল্ডিং/রাস্তা/মহল্লা : মহাদেবপুর  
লাইসেন্স ইস্যুর তারিখ : ০৭ জানুয়ারী, ২০১৩ খ্রি.  
নবায়নের তারিখ : ০৮ ডিসেম্বর, ২০১৫ খ্রি.

স্থানীয় সরকার (ইউনিয়ন পরিষদ) আইন-২০১২ অনুসারে (ট্রেড, প্রফেশন, কলিং ও বিজ্ঞাপন) ব্যবসা/পেশার অনুমোদন পত্র  
নিম্নে বর্ণিত ব্যক্তি/প্রতিষ্ঠানের অনুকূলে দেওয়া হইল। যাহার মেয়াদ ৩০ জুন ২০১৬ পর্যন্ত বলবৎ থাকিবে।

- ১। ব্যবসা প্রতিষ্ঠানের নাম : মের্সাস পিংকি স-মিল
- ২। ব্যবসার ধরন : গোল কাঠ চেড়াই ও ত্রয়-বিক্রয়।
- ৩। মালিকের নাম : মোঃ ফরিদ হোসেন খান।
- ৪। পিতা/স্বামীর নাম : মোঃ বাবু খান।
- ৫। মাতার নাম : মৃত লালজান বেগম।
- ৬। ব্যবসা প্রতিষ্ঠানের ঠিকানা : মহাদেবপুর বাজার, শিবালয়, মানিকগঞ্জ।
- ৭। মালিকের ঠিকানা (বর্তমান) : গ্রামঃ মহাদেবপুর, ডাকঘরঃ মহাদেবপুর, উপজেলা: শিবালয়, জেলা: মানিকগঞ্জ।
- ৮। মালিকের ঠিকানা (স্থায়ী) : গ্রামঃ মহাদেবপুর, ডাকঘরঃ মহাদেবপুর, উপজেলা: শিবালয়, জেলা: মানিকগঞ্জ।
- ৯। ন্যাশনাল আইডি/জনা-নিবন্ধন নং : ৫৬১৭৮২৩০৫৪৬২৩
- ১০। ফোন/মোবাইল নং : ০১৭১৬৪০১৮৩৭
- ১১। আর্থিক বিবরণ :

আদায়ের বিবরণ	টাকা
ট্রেড লাইসেন্স/নবায়ন ফি	৫০০.০০
সাইনবোর্ড	০০০০.০০
বানিজ্যিক কর	১০০০.০০
বিবিধ) বকেয়া	০০০.০০
মোট	১৫০০.০০

লাইসেন্সধারীর নিকট হইতে সকল পাওনা বাবদ মোট (এক শত পাঁচশত টাকা) মাত্র আদায় করা হইল।

প্রদাতকরী  
সৈয়দ এনায়েত করিম (টিউ)  
উদ্দেশ্যক্রম (টিউ)  
সেইসঙ্গে এনায়েত করিম (টিউ)  
০৬নং মহাদেবপুর ইউনিয়ন প.স.স.  
মহাদেবপুর, শিবালয়, মানিকগঞ্জ।

মোঃ আমজাদ হোসেন  
সচিব  
০৬নং মহাদেবপুর ইউনিয়ন প.স.স.  
মহাদেবপুর, শিবালয়, মানিকগঞ্জ।

আবু জাহিদ মোহাম্মদ আমিন (ডি)  
চেয়ারম্যান  
০৬নং মহাদেবপুর ইউপি, মহাদেবপুর  
শিবালয়, মানিকগঞ্জ।

৳১০০



৳১০০

একশত টাকা

কগ

৭৫৪০২৮৪

“স-মিল স্থাপন করার চুক্তি নামা পত্র”

১ম পক্ষঃ (স-মেশিনের মালিক ভাড়াটিয়া)

মোঃ ফরিদ হোসেন খান, পিতা মোঃ বাবু খান,  
সাং মহাদেবপুর, ডাকঘর- মহাদেবপুর,  
উপজেলা- শিবালয়, জেলা- মানিকগঞ্জ।

২য় পক্ষঃ (জমির মালিক)

মোঃ খোরশেদ আলম, পিতা মরহুম আপতাব উদ্দিন সরদার,  
সাং বরদাইল, ডাকঘর- বরদাইল,  
উপজেলা- শিবালয়, জেলা- মানিকগঞ্জ।

পরম করুনাময় মহান সৃষ্টিকর্তার নাম স্মরণ করিয়া স-মিল স্থাপন করার চুক্তি নামা পত্র এর বয়ান আরম্ভ করিলাম। আমি অত্র চুক্তি নামা পত্র এর ২য় পক্ষ আমার ৪৭২ নং মহাদেবপুর মৌজাস্থিত টাকা আরিচা মহাসড়ক সংলগ্ন দক্ষিণ পার্শ্বে আমার স্বত্ব দখলিয় ১২২০ দাগের ৫১ শতাংশ জমির উপর পশ্চিম কোণে দৈর্ঘ্য ৩৫ হাত, প্রস্থ ২৫ হাত জায়গার মধ্যে আপনি ১ম পক্ষ আপনার নিজস্ব একটি স-মেশিন অস্থায়ী ভাবে স্থাপন করার জন্য আমার নিকট প্রস্তাব করিলে আমি ২য় পক্ষ আপনার প্রস্তাবে সম্মত হইয়া উল্লিখিত আপনার ২০ বিশ হর্স পাওয়ারের স-মেশিনটি স্থাপন করার জন্য নিম্ন লিখিত শর্ত সাপেক্ষে অনুমতি প্রদান করিলে আমাদের উভয় পক্ষের আলোচনাতে উক্ত জায়গায় আপনার স-মেশিন দ্বারা কাঠ চেরাই বা কর্তন কাজ করিতে পারিবেন। তাহাতে আমি ২য় পক্ষ আমার কোনরূপ ওজর আপত্তি থাকিবে না, করিলে সর্বোচ্চ ভাবে আইনতঃ অগ্রাহ্য হইবেক। আরও প্রকাশ থাকে যে, উক্ত স-মিলের উপরে অস্থায়ী ভাবে করণে তিনের ছাপড়া বা দোচালা ঘড় উত্তোলন করিতে পারিবেন।

শর্তাবলীঃ-

- আমি ১ম পক্ষ ১ম ধাপে অর্থাৎ ইংরেজী ০১/০৮/২০১৪ তারিখ হইতে ০১/০৩/২০১৫ তারিখ পর্যন্ত প্রতি মাসের ৩ মং ১,৮০০/= (এক হাজার আটশত) টাকা মাত্র এবং ২য় ধাপে ইং ০১/০৪/২০১৫ তারিখ হইতে ০১/০৩/২০ তারিখ পর্যন্ত প্রতি মাসের ভাড়া মং ২,০০০/= (দুই হাজার) টাকা মাত্র প্রতি মাসের ১ম সপ্তাহের মধ্যে আপনি পক্ষ আপনাকে নগদ নিজ হাতে বুঝাইয়া দিব। তাহাতে কোনরূপ টাল বাহানা করিতে পারিব না। যদি কোন টালবাহানা ক্রমে ভাড়ার টাকা না দেই তাহা হইলে আপনি ২য় পক্ষ আমাকে নোটিশ দ্বারা জানাইয়া আমাকে উত্তর করিতে পারিবেন। তাহাতে আমার কোনরূপ দাবী দাওয়া থাকিবে না।
- অত্র চুক্তি নামা পত্র ১ম ধাপে ইংরেজী ০১/০৮/২০১৪ তারিখ হইতে ০১/০৩/২০১৫ তারিখ পর্যন্ত (৮ মাস) এবং ২য় ধাপে ইং ০১/০৪/২০১৫ তারিখ হইতে ০১/০৩/২০১৮ তারিখ পর্যন্ত (তিন বৎসর) বলবৎ থাকিবে।

ক্রমঃ ১৩৪৪ স-মিল অ-মেশিন

৳১০০



৳১০০

একশত টাকা

কগ

৭৫৪০২৮৬

অত্র চুক্তি নামা পত্রে ৩ ফর্ম কাগজ,  
স্বাক্ষী জন রহিল।

ক্রমঃ ১৩৪৪ স-মিল অ-মেশিন

মোশাবিদা কারক-  
নবী গোপাল শীল,  
সাং বনগ্রাম।

১ম পক্ষের স্বাক্ষরঃ

২য় পক্ষের স্বাক্ষরঃ

স্বাক্ষীগণের স্বাক্ষরঃ

০১। মোঃ ফরিদ হোসেন খান  
০২। মোঃ খোরশেদ আলম

০৩। মনিরুজ্জামান  
মোঃ ফরিদ হোসেন খান  
মোঃ খোরশেদ আলম

ক্রমঃ ১৩৪৪ স-মিল অ-মেশিন

*Presented at*  
**..... Internal Design Lab**  
**on ..... 2015 at GT**

