

Proposed NU Business Name: **MA LIBRARY & GIFT CORNER**

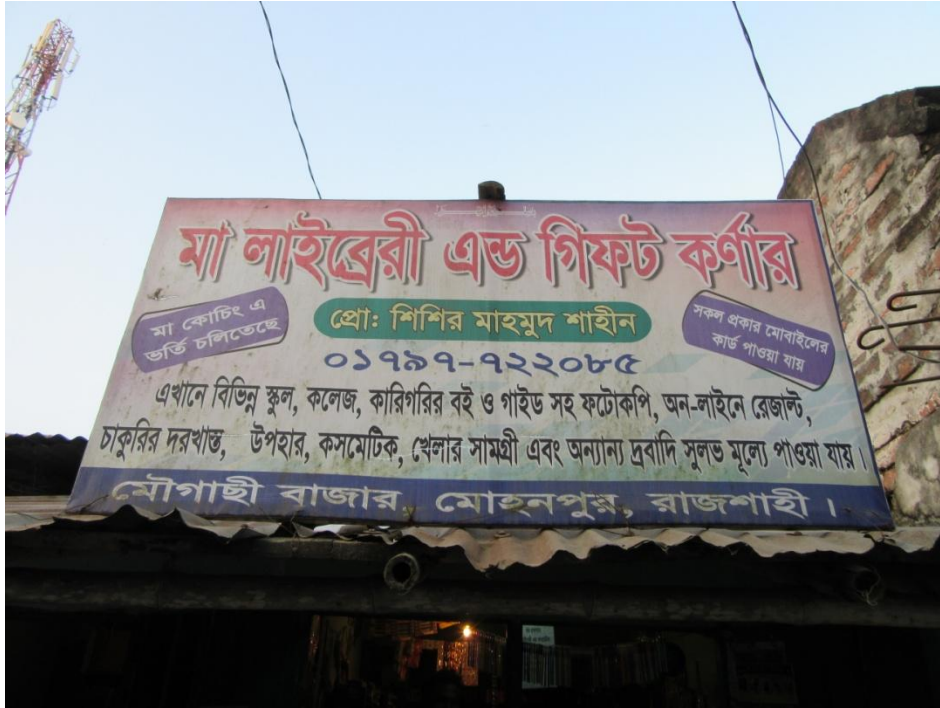

Project identification and prepared by: Md Sahabuddin
Mohonpur Unit, Rajshahi

Project verified by: Md Mizanur Rahman Patwary



Brief Bio of The Proposed Nobin Udyokta

Name	:	MD SHAHIN ALAM
Age	:	12-08-1995 (21 Years)
Education, till to date	:	HSC
Marital status	:	Unmarried
Children	:	Nil
No. of siblings:	:	3 Brothers
Address	:	Vill: Batupara, , P.O: Mougachi , P.S:Mohonpur , Dist: Rajshahi
Parent's and GB related Info		
(i) Who is GB member	:	Mother <input checked="" type="checkbox"/> Father <input type="checkbox"/>
(ii) Mother's name	:	MST SAHANARA BEGUM
(iii) Father's name	:	MD TOTA MONDOL
(iv) GB member's info	:	Branch: Mougachi Mohonpur , Centre # 02 (Female), Member ID: 1036/2 ,Group No:02 Member since: 11-08-2008 (7 Years) First loan: 7,000 taka.
Further Information:		Existing Loan: BDT 30,000 Outstanding loan: BDT 20,825
(v) Who pays GB loan installment	:	Father
(vi) Mobile lady	:	No
(vii) Grameen Education Loan	:	No
(viii) Any other loan like GB, BRAC ASA etc..	:	No

BRIEF BIO OF THE PROPOSED NOBIN UDYOKTA (CONT...)

Present Occupation(Besides own business, i.e., persuading further studies, other business etc.)	:	Nil
Business Experiences and Training Info	:	2 years. He has training.
Other Own/Family Sources of Income	:	Business
Other Own/Family Sources of Liabilities	:	None
Entrepreneur Contact No.	:	01797722085
Mother's Contact No.	:	
NU Project Source/Reference	:	Grameen Shakti Samajik Byabosha Ltd. Mohonpurj Unit, Rajshahi

BRIEF HISTORY OF GB LOAN UTILIZATION BY HIS FAMILY

MST SAHANARA BEGUM joined Grameen Bank since 07 years ago. At first she took 7,000 taka loan from Grameen Bank. She gradually took loan from GB. Utilize loan in Agriculture & house development.

Proposed Nobin Udyokta Business Info

Business Name	:	MA LIBRARY & GIFT CORNER
Location	:	Mougachi baazar, Mohonpur, Rajshahi
Total Investment in BDT	:	BDT 1,70,000
Financing	:	Self BDT 90,000 (from existing business) 53% Required Investment BDT 80,000 (as equity) 47%
Present salary/drawings from business (estimates)	:	BDT 5,000
Proposed Salary	:	BDT 5,000
Size of shop	:	12 ft x 8 ft= 96 square ft
Security of the shop	:	BDT 2,50,000
Implementation	:	<ul style="list-style-type: none">▪The business is planned to be scaled up by investment in existing goods Like Cosmetics, Library & Stationary items Computer & Photocopy service .▪Average 15% gain on sales..▪The business is operating by entrepreneur. Existing no employee.▪One will be appointed after getting the equity money.▪The shop is rented.▪Collects goods from Dhaka Rajshahi▪Agreed grace period is 3 months.

Existing Business (BDT)

Particular	Daily	Monthly	Yearly
Revenue(Sales)			
Cosmetics, Library & Stationary	1200	36000	432000
Song download,internet	150	4500	54000
Photocopy service	150	4500	54000
Total Sales (A)	1500	45000	540000
Less Variable Expense			
Cosmetics, Library & Stationary	1020	30600	367200
Total variable Expense (B)	1,020	30600	367200
Contribution Margin (CM) [C=(A-B)	480	14400	172800
Less Variable Expense			
Rent		700	8400
Electricity bill		700	8400
Transportation		500	6000
Salary (self)		5000	60000
Entertainment		300	3600
Mobile bill		200	2400
Total fixed cost (D)		7,400	88800
Net Profit (E)= [C-D]		7,000	84000

Investment Breakdown

Particulars	Existing	Proposed	Total
Book, exercise book	20,000	0	20000
Cosmetics item	15,000	30,000	45000
Imitation	10,000	20,000	30000
Photocopy machine	20,000	0	20000
Computer (1)	25,000	0	25000
Library & Stationary items	0	30,000	30000
	90,000	80,000	170000

Source of Finance

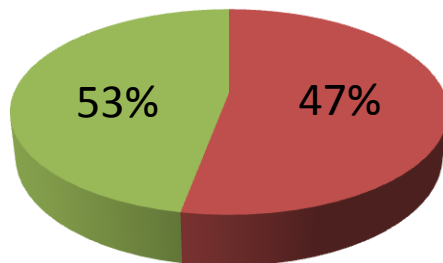

- Entrepreneur's Contribution 90,000
- Investor's Investment 80,000
- Total 170,000

Financial Projection (BDT)

Paticular	Daily	Monthly	Year1	Year 2
Revenue(Sales)				
Cosmetics, Library & Stationary	3200	96000	1152000	1209600
Song download,internet	200	6000	72000	75600
Photocopy service	200	6000	72000	75600
Total Sales (A)	3600	108000	1296000	1360800
Less Variable Expense				
Cosmetics, Library & Stationary	2720	81600	979200	1028160
Total variable Expense (B)	2,720	81600	979200	1028160
Contribution Margin (CM) [C=(A-B)	880	26400	316800	332640
Less Variable Expense				
Rent		800	9,600	9,800
Electricity bill		900	10800	2000
Transportation		700	8400	8,600
Salary (Self)		5000	60000	60000
Salary(Staff)		4000	48000	48000
Entertainment		300	3600	3600
Mobile bill		300	3600	3800
Total fixed cost (D)		12,000	144000	135,800
Net Profit (E)= [C-D]		14400	172800	196,840
Investment Payback			48,000	48,000

Cash flow projection on business plan (rec. & Pay)

SR#	<i>Particulars</i>	<i>Year 1 (BDT)</i>	<i>Year 2 (BDT)</i>
1	Cash Inflow		
1.1	Investment Infusion by Investor	80,000	
1.2	Net Profit	172,800	196,840
1.3	Depreciation (Non cash item)		
1.4	Opening Balance of Cash Surplus		124,800
	Total Cash Inflow	252800	321640
2	Cash Outflow		
2.1	Purchase of Product	80,000	
2.2	Payment of GB Loan		
2.3	Investment Pay Back (Including Ownership Tr. Fee)	48000	48000
	Total Cash Outflow	128,000	48000
3	Net Cash Surplus	124,800	273640

SWOT ANALYSIS

STRENGTH

Employment: Self: 01 Family:0 Others:03
Experience & Skill : 16 Years
Quality goods & services;
Skill and experience;

WEAKNESS

Lack of Capital/Investment

OPPORTUNITIES

Huge demand in the community
Location of shop;
Regular customers;

THREATS

Theft
Fire
Political unrest

Pictures

মা লাইব্রেরী এন্ড গিফট কর্ণার

মা কোচিং এ
ভর্তি চলিতেছে

প্রো: শিশির মাহমুদ শাহীন

০১৭৯৭-৭২২০৮৫

সকল প্রকার মোবাইলের
কার্ড পাওয়া যায়

এখানে বিভিন্ন স্কুল, কলেজ, কারিগরির বই ও গাইড সহ ফটোকপি, অন-লাইনে রেজাল্ট, চাকুরির দরখাস্ত, উপহার, কসমেটিক, খেলার সামগ্রী এবং অন্যান্য দ্রব্যাদি সুলভ মূল্যে পাওয়া যায়।

মৌগাছী বাজার, মোহনপুর, রাজশাহী।

বিশেষ
স্বাদে !
এই গরম দিনে
শীতের
স্বাদে !
এই গরম দিনে



স্বাদে !
এই গরম দিনে
শীতের
স্বাদে !
এই গরম দিনে



স্বাদে !
এই গরম দিনে
শীতের
স্বাদে !
এই গরম দিনে



मिठ्या

मिठ्या

मिठ्या

मिठ्या

मिठ्या

मिठ्या

मिठ्या

मिठ्या



Man in a light-colored shirt standing behind the counter.

JAMALI

Handwritten text on a blue surface, possibly a door or wall, including the word "KITCHEN" and other illegible characters.









রোজঃ পুখবার ও
বৃহস্পতি



বাকি ছবিরা লজ্জা দিবে না
দাঁকি বাকিরা পক্ষ করা হয়েছে
সাদেশাধারা নাই





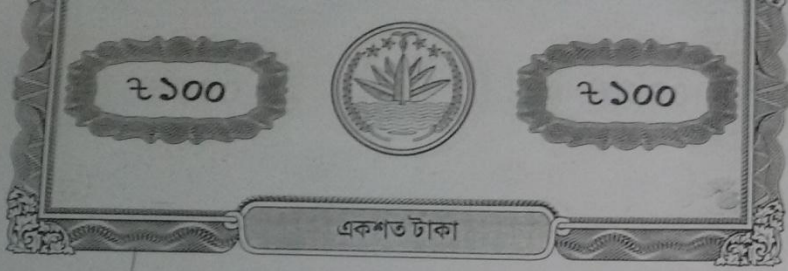

কর ০৫৯১০০০

১ম পক্ষ

০৫৯১০০০

২য় পক্ষ

০৫৯১০০০

দোকান ঘরের চুক্তি নামা পত্র

প্রথম পক্ষঃ-আলহাজ মোঃ মুহু শেখ, পিতা-ছমির শেখ, সাং মৌগাছী, পোঃ মৌগাছী, থানা মোহনপুর, জেলাঃ রাজশাহী, জাতিঃ

মুসলমান, জাতিয়তাঃ বাংলাদেশী, পেশাঃ ব্যবসায়ী।

দ্বিতীয় পক্ষঃ- যৌথ ১। মোঃ শাহীন আজর, পিতা মোঃ তোতা মন্ডল, সাং- বাটপাড়া, পোস্ট-মৌগাছী থানা মোহনপুর -জেলা

রাজশাহী, জাতিঃ মুসলমান, জাতিয়তাঃ বাংলাদেশী, পেশাঃ ব্যবসায়ী।

পরম করণাময় মহান আল্লাহ তায়ালা নাম স্বরণ করতঃ দোকান ঘর ভাড়া চুক্তি নামা পত্র লিখিত প্রশংসে বিবরণ এইবে, তফসিল

বর্ণিত দোকান যাহা প্রথম পক্ষের হক ও স্বত্ব দখলিয়। উক্ত দোকান ঘর ভাড়া দেওয়ার মৌখিক শহরত দিলে বাজার মূল্য অনুযায়ী

১ম পক্ষ ৭০০/(সাতশত) টাকা করে মাসিক ভাড়া দিতে সম্মতি জ্ঞাপন করে। ২য় পক্ষ ভাড়া দিতে চাইলে প্রথম পক্ষ উক্ত ভাড়া

ও অগ্রিম =১৫০০০/- (পনের হাজার) টাকা মাত্র নিম্ন শর্ত মোতাবেক ভাড়া দিতে সম্মত হইয়া উপস্থিত স্বাক্ষরগণের স্বাক্ষরে ও

উক্তপরে অত্র চুক্তি পত্রে উভয় পক্ষ সহি সম্পাদন করিবেন।

৪নং মৌগাছী ইউনিয়ন পরিষদ

উপজেলাঃ মোহনপুর, জেলাঃ রাজশাহী।

3218

ট্রেড লাইসেন্স

সেন্স নং -

তারিখ ২৮/০২/১৬

সো প্রতিষ্ঠানের নামঃ - খালাই ব্রেকি এন্ড গিফট কর্নার

বিক্রেতার নামঃ - মিঃ - মোঃ - কাছিম - আমজাদ

পা / স্বামীর নামঃ - মোঃ - তোতা মন্ডল

নাঃ গ্রামঃ - বাটপাড়া ডাকঘরঃ - মৌগাছী

উপজেলাঃ মোহনপুর, জেলাঃ রাজশাহী।

সম্মতি মেয়াদকালঃ - ২০১৫-২০১৬ খ্রিঃ

বিক্রীর নামঃ - বাটপাড়া - মৌগাছী - রাজশাহী - মোহনপুর - জেলাঃ রাজশাহী

বাসস্থানঃ - মৌগাছী - বাটপাড়া - মোহনপুর - রাজশাহী

স্বাক্ষরঃ - মোঃ - তোতা মন্ডল - কথায়ঃ - দুই কাত টাকার হাশ

স্বাক্ষর
কর্তৃপক্ষের স্বাক্ষর
মোঃ আব্দুল মোমেন খান
উপজেলা পরিষদ
মৌগাছী

এই কার্ডটি পুনঃপ্রবেশি নাগরিকদের সর্বজনীন পরিচয় কার্ড। কার্ডটি ব্যবহারকারী কর্তৃক সঠিকভাবে ব্যবহার করা হবে।
কার্ডটি পুনঃপ্রবেশি নাগরিকদের সর্বজনীন পরিচয় কার্ড। কার্ডটি ব্যবহারকারী কর্তৃক সঠিকভাবে ব্যবহার করা হবে।
কার্ডটি পুনঃপ্রবেশি নাগরিকদের সর্বজনীন পরিচয় কার্ড। কার্ডটি ব্যবহারকারী কর্তৃক সঠিকভাবে ব্যবহার করা হবে।

গণপ্রজাতন্ত্রী বাংলাদেশ সরকার
Government of the People's Republic of Bangladesh
NATIONAL ID CARD / স্বাক্ষর পরিচয় পত্র

নামঃ মোঃ শাহীন আলম
Name: Md. Shalin Alam
পিতাঃ মোঃ তোতা মন্ডল
Date of Birth: 12 Aug 1995

ID NO: 8115367432777

FAMILY PICTURE

