

Proposed NU Business Name : **M/S Sonar Bangla Collection**

Business Category: **Clothing, Footwear and Apparels**

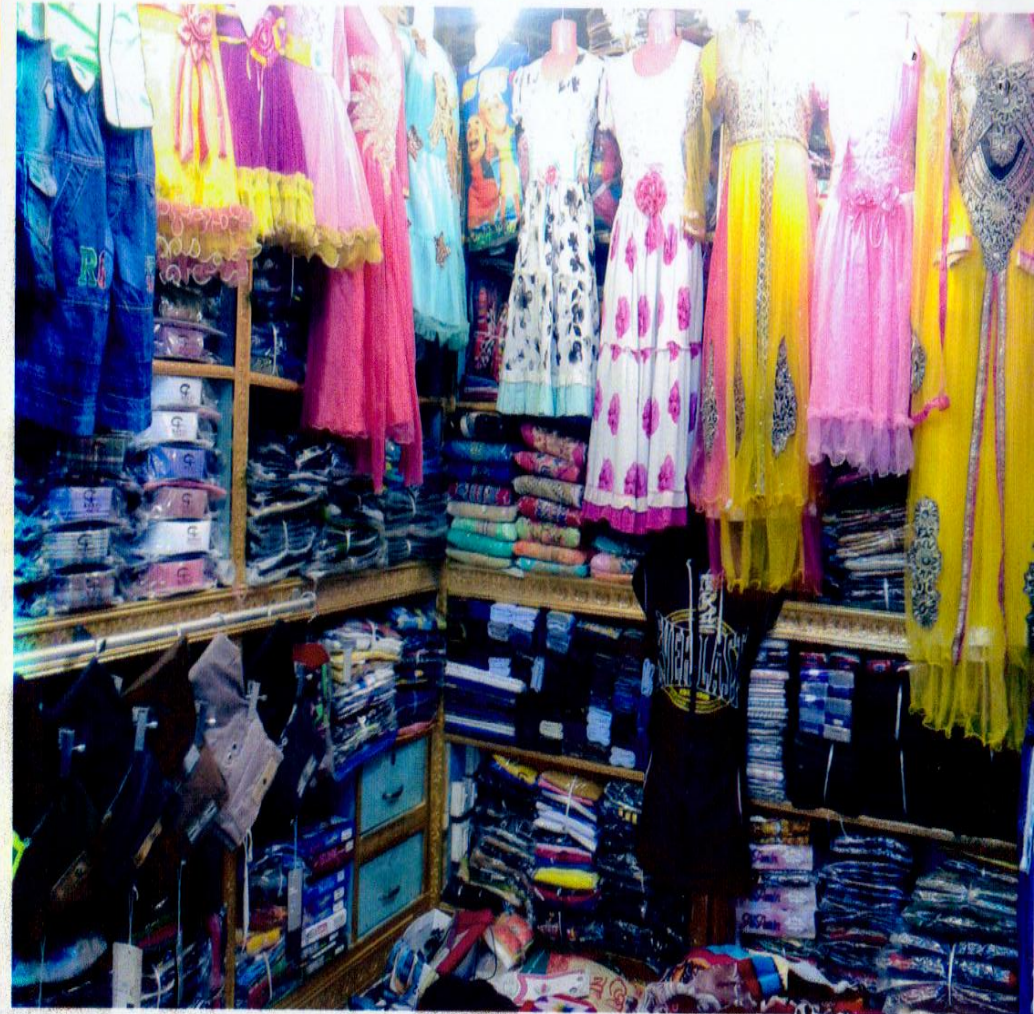

**Business Proposal Prepared & Verified by: Fahina Yesmin Happy**

# **BRIEF BIO OF THE PROPOSED NOBIN UDYOKTA**

Name and address	:	<b>Mizan</b> Vill: Varella, Union: Varella, Post: Varella, Upazila: Burichong, District: Comilla.
Age	:	32 years
Marital status	:	Unmarried
Children	:	N/A
No. of siblings:	:	02 (Two) Brothers and 03 (Three) Sisters.
Parent's and GB related Info:		
(i) Who is GB member	:	Mother <input checked="" type="checkbox"/> Father <input type="checkbox"/>
(ii) Mother's name	:	Mst. Nazma Begum
(iii) Father's name	:	Late. Abdul Motin
(iv) GB member's info	:	<i>Branch:</i> Kongshow Nagar Bazar, Comilla, <i>Centre #</i> 74/mo, <i>Loan no.:</i> 8964, Membership since March 07, 2011 First loan: Tk. 25,000 Existing loan: Tk. 15,000, Outstanding Loan: Tk. 3,120
Further Information:		
(v) Who pays GB loan installment	:	Entrepreneur
(vi) Mobile lady	:	No
(vii) Grameen Education Loan	:	Nil
(viii) Any other loan	:	Nil

## ***BRIEF BIO OF THE PROPOSED NOBIN UDYOKTA (CONT...)***

Education, till to date	:	S.S.C
Present Occupation (Besides own business, i.e., perusing further studies, other business etc.)	:	Besides this business he has another income from agriculture.
Business Experiences and Training Info (years of experience, if s/he received any on- hand training, formal training, working experience as an apprentice etc.)	:	04 (Four) years experiences is running his own business. He started the business with BDT 250,000. (Two lac fifty thousand). : He has on hand training from his father's Cloth Shop (1 Year).
Other Own/Family Sources of Income	:	His Younger brother's income from as an assistant of entrepreneur's business.
Other Own/Family Sources of Liabilities	:	Nil
NU's Contact No.	:	01727539033
NU's National ID No.	:	1911812691877
NU Project Source/Reference	:	Grameen Telecom Trust

## ***BRIEF HISTORY OF GB LOAN UTILIZATION BY FAMILY***

- Mst. Nazma Begum is a GB member since March 07, 2011 at first she took GB loan BDT 25,000 (Twenty five thousand).
- Successively several times she utilized GB loan by assisting her son (Entrepreneur) in existing business.
- Finally GB loan helped her to improve economic condition and livelihood.



# ***PROPOSED NOBIN UDYOKTA BUSINESS INFO***

Business Name	:	<b><i>M/S Sonar Bangla Collection</i></b>
Address/ Location	:	Kongshow Nagar Bazar, Burichong, Comilla.
Total Investment in BDT	:	Tk. 414,000
Financing	:	Self Tk. 314,000 (from existing business) Required Investment Tk. 100,000 (as equity)
Present salary/drawings from business	:	BDT 6,000 (Six thousand)
Proposed Salary	:	BDT 8,500 (Eight thousand five hundred)
Proposed Business Implementation Plan		
(i) % of present gross profit margin	:	On products 20%
(ii) Estimated % of proposed gross profit margin	:	On products 20%
(iii) In future risk mgt. plan (from fire, disaster etc.)		

# **INFO ON EXISTING BUSINESS OPERATIONS**

Particulars	EB (BDT)		
	Daily	Monthly	Yearly
Sales income from products (Cloth)	4,000	104,000	1,248,000
Less: Cost of sales of products (Product Purchase)	3,200	83,200	998,400
<b>Gross Profit (C) [C=(A-B)]</b>	<b>800</b>	<b>20,800</b>	<b>249,600</b>
<b>Less: Operating Cost:</b>			
Electricity bill		1,000	12,000
Solar Panel		475	5,700
Night Guard bill		100	1,200
Shop rent		3,500	42,000
Mobile bill		900	10,800
Conveyance bill		1,000	12,000
Provision of bed debt		4	50
Present Salary (Family & Self)		6,000	72,000
Present Salary (Assistant-1-brother)		1,500	18,000
Other Cost (stationary & Entertainment etc.)		1,000	12,000
<b>Non Cash Item:</b>			
Depreciation Expenses		371	4,450
<b>Total Operating Cost (D)</b>		<b>15,850</b>	<b>190,200</b>
<b>Net Profit (C-D):</b>		<b>4,950</b>	<b>59,400</b>

# **PRESENT & PROPOSED INVESTMENT BREAKDOWN**

Particulars		Existing Business (BDT)	Proposed (BDT)	Total (BDT)
Existing	Proposed			
Investment in products (Sharee, three pieces, scarf, bed sheet, ladies wear, jacket, sweater, gauje shirt pieces, pant pieces, baby wear etc.)	Shirt, pant, three pieces, lungi, towel, bed sheet, kids wear, sharee etc.	118,445	100,000	218,445
Investment in equipment (Calulator, fan, ligh, Solar panel etc.)		14,000	-	14,000
Cash in hand		6,175	-	6,175
Debtors (Since December, 2015 to at Present)		5,000	-	5,000
GB Outstanding Loan		(3,120)	-	(3,120)
Advance for Shop		150,000	-	150,000
Decoration (Fixture & Fittings)		23,500	-	23,500
<b>Total Capital</b>		<b>314,000</b>	<b>100,000</b>	<b>414,000</b>

# ***SOURCE OF FINANCE***

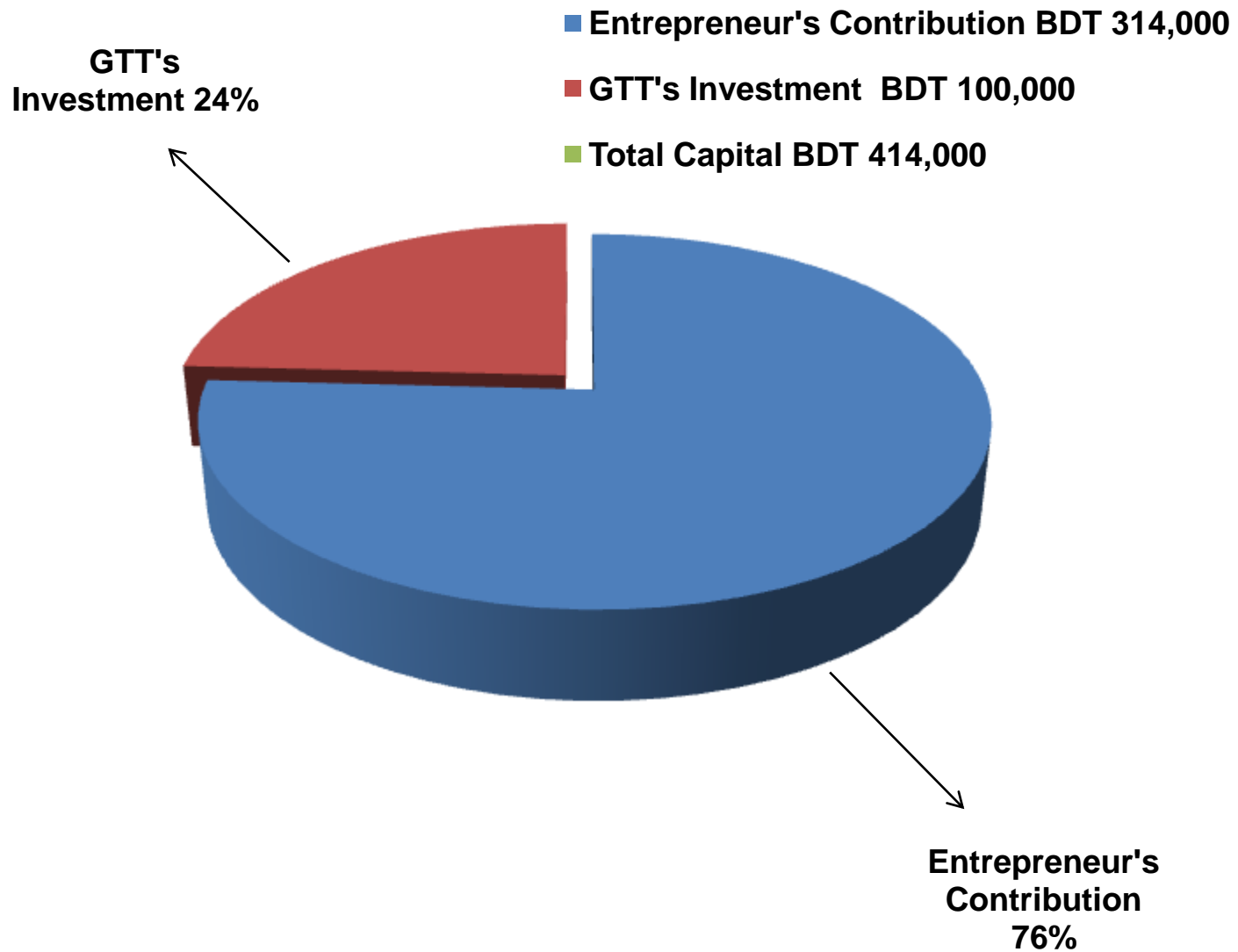



# ***FINANCIAL PROJECTION OF NU BUSINESS PLAN***

Particulars	Year 1 (BDT)			Year 2 (BDT)			Year 3 (BDT)		
	Daily	Monthly	Yearly	Daily	Monthly	Yearly	Daily	Monthly	Yearly
Sales income from products (Cloth)	5,500	143,000	1,716,000	6,215	161,590	1,939,080	6,837	177,749	2,132,988
Less: Cost of sales of products (Product Purchase)	4,400	114,400	1,372,800	4,972	129,272	1,551,264	5,469	142,199	1,706,390
<b>Gross Profit (C) [C=(A-B)]</b>	<b>1,100</b>	<b>28,600</b>	<b>343,200</b>	<b>1,243</b>	<b>32,318</b>	<b>387,816</b>	<b>1,367</b>	<b>35,550</b>	<b>426,598</b>
<b>Less: Operating Cost:</b>									
Electricity bill		1,200	14,400		1,300	15,600		1,350	16,200
Solar Panel		675	8,100		775	9,300		825	9,900
Night Guard bill		150	1,800		250	3,000		300	3,600
Shop rent		3,500	42,000		3,500	42,000		3,500	42,000
Mobile bill (SMS & Reporting)		1,200	14,400		1,200	14,400		1,200	14,400
Conveyance bill		1,700	20,400		2,700	32,400		3,700	44,400
Provision of bed debt		4	50		4	50		4	50
Bank Charge (DD, PO, SC)		50	600		50	600		50	600
Ownership Transfer Fee		667	4,000		667	8,000		667	8,000
Proposed Salary (Family & Self)		8,500	102,000		9,500	114,000		10,500	126,000
Proposed Salary (Assistant-1-brother)		2,000	24,000		2,500	30,000		3,000	36,000
Other Cost (stationary & Entertainment etc.)		1,500	18,000		1,700	20,400		1,900	22,800
<b>Non Cash Item:</b>									
Depreciation Expenses		371	4,450		371	4,450		371	4,450
<b>Total Operating Cost (D)</b>	-	<b>21,517</b>	<b>254,200</b>	-	<b>24,517</b>	<b>294,200</b>	-	<b>27,367</b>	<b>328,400</b>
<b>Net Profit (C-D):</b>	-	<b>7,083</b>	<b>89,000</b>	-	<b>7,801</b>	<b>93,616</b>	-	<b>8,183</b>	<b>98,198</b>
<b>Retained Income</b>			<b>89,000</b>			<b>182,616</b>			<b>280,814</b>

**Notes:** 1. **Agreed Grace period:** Six months

2. **Investment Payback schedule:** Quarterly installment would also include ownership transfer fee from the date of cheque deposited in NU's business account.

# **CASH FLOW PROJECTION ON BUSINESS PLAN**

## **(REC. & PAY.)**

<b>Sl #</b>	<b>Particulars</b>	<b>Year 1 (BDT)</b>	<b>Year 2 (BDT)</b>	<b>Year 3 (BDT)</b>
<b>1.0</b>	<b>Cash Inflow</b>			
1.1	Investment Infusion by Investor	100,000	-	-
1.2	Net Profit (ownership tr. Fee added back)	93,000	101,616	106,198
1.3	Depreciation Expenses	4,450	4,450	4,450
1.4	Opening Balance of Cash Surplus	-	70,330	128,396
	<b>Total Cash Inflow</b>	<b>197,450</b>	<b>176,396</b>	<b>239,044</b>
<b>2.0</b>	<b>Cash Outflow</b>			
2.1	Product Purchase	100,000	-	-
2.2	Payback to GB Loan	3,120		
2.3	Investment Payback including Ownership Transfer Fee	24,000	48,000	48,000
	<b>Total Cash Outflow</b>	<b>127,120</b>	<b>48,000</b>	<b>48,000</b>
<b>3.0</b>	<b>Total Cash Surplus</b>	<b>70,330</b>	<b>128,396</b>	<b>191,044</b>

# SWOT ANALYSIS

<p><b>STRENGTH</b></p> <ul style="list-style-type: none"><li><input type="checkbox"/> Present employment: Self: 01 Family: 01 (Brother) Others (beyond family): 0 Future employment: 0</li><li><input type="checkbox"/> Trade License in his own name;</li><li><input type="checkbox"/> Ownership of business in his own name;</li><li><input type="checkbox"/> He has on hand training;</li><li><input type="checkbox"/> Experience : 5yrs.</li></ul>	<p><b>WEAKNESS</b></p> <ul style="list-style-type: none"><li><input type="checkbox"/> Can not supply goods as per demand.</li></ul>
<p><b>OPPORTUNITIES</b></p> <ul style="list-style-type: none"><li><input type="checkbox"/> Location of Shop;</li><li><input type="checkbox"/> Have some fixed customers;</li><li><input type="checkbox"/> Increasing demand;</li><li><input type="checkbox"/> The Capital of the entrepreneur will be BDT 594,814 after 3 years excluding payback of investor's money.</li></ul>	<p><b>THREATS</b></p> <ul style="list-style-type: none"><li><input type="checkbox"/> Increase of local competitors;</li></ul>

Presented at 165<sup>th</sup> as Yunus Centre and 32<sup>nd</sup> In-house Executive  
Social Business Design Lab  
(GTT) on January 11, 2016 at Grameen Telecom Trust Premises

***Thank you***

Pictures



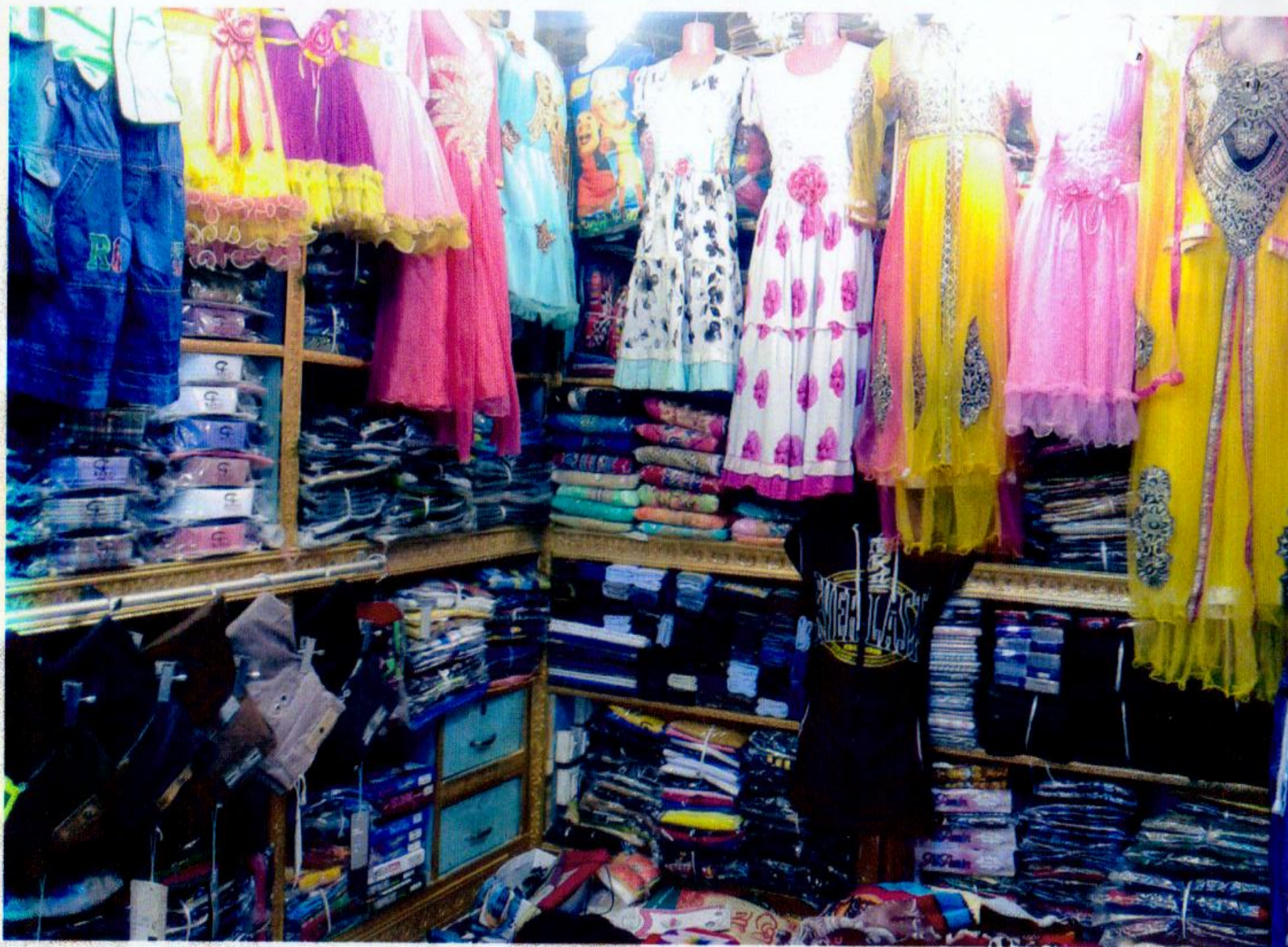



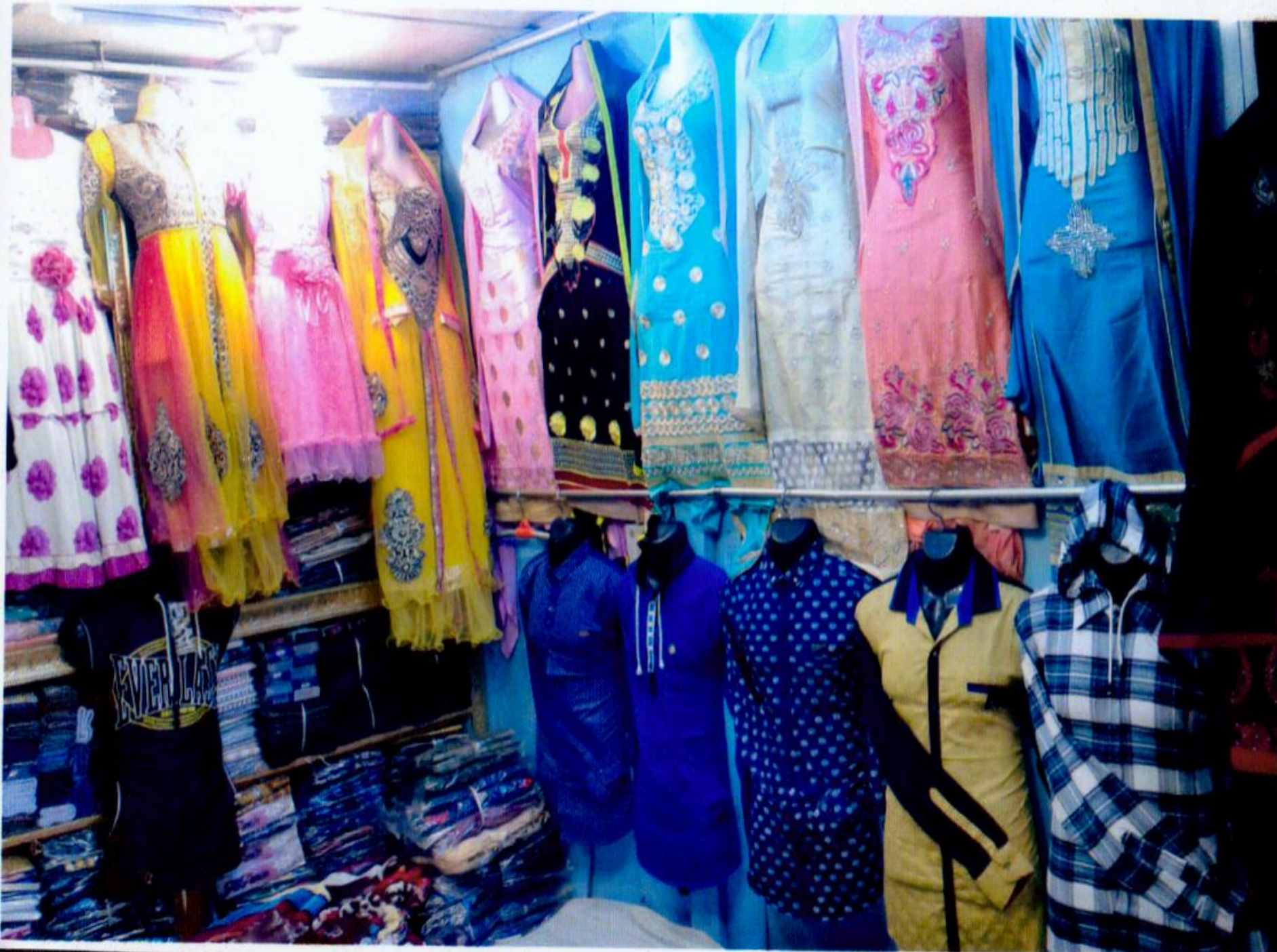

RENTAL  
LAW











গণপ্রজাতন্ত্রী বাংলাদেশ সরকার

Government of the People's Republic of Bangladesh

NATIONAL ID CARD / জাতীয় পরিচয় পত্র



নাম: মিজান

Name: Mizan

পিতা: মৃত আবদুল মতিন

মাতা: নাজমা বেগম

Date of Birth: 07 May 1983

ID NO: 1911812691877

মিজান



গণপ্রজাতন্ত্রী বাংলাদেশ সরকার

Government of the People's Republic of Bangladesh

NATIONAL ID CARD / জাতীয় পরিচয় পত্র



নাম: নাজমা বেগম

Name: Nazma Begum

স্বামী: মৃত আবদুল মতিন

মাতা: সুফিয়া খাতুন

Date of Birth: 08 Apr 1967

ID NO: 1911812691876



এই কার্ডটি গণপ্রজাতন্ত্রী বাংলাদেশ সরকারের সম্পত্তি। কার্ডটি ব্যবহারকারী ব্যতীত অন্য কোথাও পাওয়া গেলে নিকটস্থ পোস্ট অফিসে জমা দেয়ার জন্য অনুরোধ করা হলো।

ঠিকানা: বাসা/হোল্ডিং: শব্দর মেসার বাড়ী, গ্রাম/রাস্তা: ভারেল্লা, ভারেল্লা, ডাকঘর: ভারেল্লা - ৩৫৩১, বুড়িচং, কুমিল্লা

প্রদানকারী কর্তৃপক্ষের স্বাক্ষর

প্রদানের তারিখ: ০৮/০৪/২০০৮

এই কার্ডটি গণপ্রজাতন্ত্রী বাংলাদেশ সরকারের সম্পত্তি। কার্ডটি ব্যবহারকারী ব্যতীত অন্য কোথাও পাওয়া গেলে নিকটস্থ পোস্ট অফিসে জমা দেয়ার জন্য অনুরোধ করা হলো।

ঠিকানা: বাসা/হোল্ডিং: শব্দর মেসার বাড়ী, গ্রাম/রাস্তা: ভারেল্লা, ভারেল্লা, ডাকঘর: ভারেল্লা - ৩৫৩১, বুড়িচং, কুমিল্লা

প্রদানকারী কর্তৃপক্ষের স্বাক্ষর

প্রদানের তারিখ: ০৮/০৪/২০০৮



ইউঃ পিঃ ৭নং ফরম  
(১২/১/নং বিধান দ্রষ্টব্য)

# ৮নং ভারেন্দ্রা ইউনিয়ন পরিষদ



ডাকঘর : কংশনগর, উপজেলাঃ বুড়িচং, জেলা : কুমিল্লা,  
বাংলাদেশ।

তারিখ : ০৭/০৮/২০২৫

## ব্যবসা বাণিজ্যের লাইসেন্স

লাইসেন্স নং- ৩২৩/২০২৫-২০২৬ ইং

দোকান/প্রতিষ্ঠানের নামঃ মেসার্স সোনার বাংলা কালেকশন

লাইসেন্স প্রাপকের নামঃ শ্রীঃ মিজান

পিতা/স্বামীর নামঃ মৃত আব্দুল মাতিন

মাতার নামঃ নাজমা বেগম

ঠিকানাঃ মেসার্স সোনার বাংলা কালেকশন, কংশনগর, বুড়িচং, কুমিল্লা

অত্র ইউনিয়নের আওতাধীন ও বাহির ০৭/০৭/২০২৫ ইং তারিখ হইতে ০৭/০৮/২০২৬ ইং

পর্যন্ত অর্ধ/এক বৎসরকাল হিসাবে তাহার

ব্যবসা চালাইয়া যাওয়ার জন্য তৎকর্তৃক = ৬০০/- টাকা।

(কথায়-) তিনশত টাকা মাত্র।

প্রদত্ত হওয়ার তাহাকে এই লাইসেন্স প্রদান করা হইল।

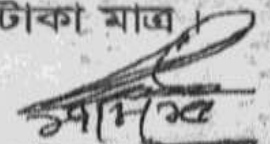
  
মোঃ মনিরুল ইসলাম  
জার্মান ডেপুটি চেয়ারম্যান

৳১০০



৳১০০

একশত টাকা

কন ৫৭৭৭৪০৯

স্বাক্ষর: ডঃ জাহাঙ্গীর হোসেন

বিসমিল্লাহির রাহমানির রাহিম

দোকান ঘর ভাড়া চুক্তি নাম

মোঃ জাহাঙ্গীর আলম, পিতা- হাজী মুকবুল হোসেন, গ্রামঃ পশ্চিম সিংহ, পোঃ কংশনগর, উপজেলাঃ বুড়িচং, জেলাঃ কুমিল্লা, পেশাঃ ব্যবসা, জাতীয়তা- বাংলাদেশী,

..... দাতা (১ম পক্ষ)

মিজান, পিতা- সূত আঃ মতিন, গ্রামঃ ও পোঃ ভারতীয়া, উপজেলাঃ বুড়িচং, জেলাঃ কুমিল্লা, পেশাঃ ব্যবসা, জাতীয়তা- বাংলাদেশী,

..... গ্রহীতা (২য় পক্ষ)

পরম করণামার আন্তার নামে অত্র দোকান ভাড়াটিয়া-এগ্রিমেন্ট দলিলের আইনানুগ বরান আরম্ভ করিলাম। যেহেতু ১ম পক্ষের মালিকীয় মৌজায় কংশনগর বাজার স্থিত (২) দুই সাতার বিশিষ্ট দাদা ভাই সুপার-মার্কেট এর উত্তর সারির ৩নং দোকান ঘরটি ভাড়া দেওয়ার ইচ্ছা পোষন করিলে ২য় পক্ষ মিজান দোকান ঘর খানা ভাড়া দেওয়ার ইচ্ছা প্রকাশ করিলে আলোচনার মাধ্যমে নিম্ন লিখিত শর্তাবলী উভর পক্ষ মেনে নেওয়ার অঙ্গীকারের মাধ্যমে ভাড়া সাব্যস্ত হয়।

শর্ত সমূহ

১. মেয়াদ খানি ০১/০১/২০১৫ ইং হইতে ৩১/১২/২০১৯ইং তারিখ পর্যন্ত মোট ০৫(পাঁচ) বছর।
২. দোকান ঘরের জন্য অগ্রিম ১,৫০,০০০/- (এক লক্ষ পঞ্চাশ হাজার) টাকা মালিক(১ম পক্ষ) গ্রহণ করিলেন। যাহা মেয়াদ শেষে ২য় পক্ষকে অবশ্যই ফেরত দিতে হইবে।

৳৫০



৳৫০

পঞ্চাশ টাকা

কন ১২৫৪০১১

০. মাসিক ভাড়া বাবত ৩,৫০০/- (তিন হাজার পাঁচ শত) টাকা ২য় পক্ষ ১ম পক্ষকে মাসে ১-৫ তারিখের মধ্যে পরিশোধ করিবে।
৪. ভাড়ার মেয়াদ শেষ হওয়ার পূর্বে ১ (দাতা) পক্ষ বা তার কোন ওয়াশিণ উক্ত দোকান ঘর নিতে পরিবেন।
৫. আপনি ভাড়াটিয়া অত্র দোকান অধিবে কোন ব্যবসা করিতে পরিবেন না, অধিবে ব্যবসা করিলে আপনি ২য় পক্ষ দায়ী থাকিবেন।
৬. অত্র ঘরের ডেকোরেশনের কাজ ২য় পক্ষ নিজ দায়িত্বে করিবে এবং দোকান মেয়াদতের প্রয়োজন হলে ১ম পক্ষ নিজ দায়িত্বে করিবে।
৭. মেয়াদ শেষে ভাড়াটিয়া এই ভাড়া আবেদনকার থাকিবেন।
৮. দোকানের বিদ্যুৎ বিল ও অন্যান্য বিল ২য় পক্ষ পরিশোধ করিবে।

একমুঠে বৈধতার বন্ধনে, সুস্থ স্বার্থে অস্বস্তি বিনা প্রয়োজনে আমার প্রথম ও দ্বিতীয় পক্ষ অত্র দোকান ভাড়া চুক্তিবার মর্ম পড়িয়া ও পড়াইয়া জানিয়া বলিয়া নিম্ন স্বাক্ষরের যেকোনোদা সই সম্পন্ন করিলাম। ইতি তারিখ -

স্বাক্ষরের স্বাক্ষর :

১। মোঃ আলম

২। জাহাঙ্গীর

৩. প্রকাশ

৪। সীতেন

৫। মুহাম্মদ আলম

স্বাক্ষর: ডঃ জাহাঙ্গীর হোসেন

দাতার স্বাক্ষর

গ্রহীতার

ইউভর স্বাক্ষর



-ঃ সম্মানিত সদস্যদের দৃষ্টি আকর্ষণ ঃ-

১. পাশ বই ছাড়া কোন লেনদেন করবেন না। আপনার সঞ্চয় এবং কিস্তির টাকা পাশ বইয়ে এন্ট্রি হয়েছে কিনা এবং গ্রহণকারীর স্বাক্ষর আছে কিনা দেখে নিন।
২. সঞ্চয় জমা ও উত্তোলনের টাকা পাশ বইয়ে এন্ট্রি হয়েছে কিনা দেখে নিন।
৩. কেন্দ্র মিটিং অথবা ব্যাংকের কাউন্টার ছাড়া অন্য কোথাও টাকার লেনদেন করবেন না।
৪. উত্তোলনকৃত ঋণ ও আমানতের টাকা বুঝে নিয়ে অফিসে তদন্ত করুন। উল্লেখ্য ঋণের টাকা কাউকে ধার দেবেন না।
৫. প্রতি জুনের মাসের শুরুতে আমানতের মুনাফার টাকা পাশ বইয়ে জমা করিয়ে ম্যানেজার/সেকেন্ড অফিসারের স্বাক্ষরসহ বুরে দিন।
৬. শব্দে এসে ম্যানেজার/সেকেন্ড অফিসারের উপস্থিতিতে ডিপোজিট স্লিপের মাধ্যমে অন্যান্য জমাযোগ্য টাকা জমা করুন।
৭. কেন্দ্র মিটিং ছাড়া ঋণের টাকা এককালীন জমার ক্ষেত্রে ম্যানেজার/সেকেন্ড অফিসারের উপস্থিতিতে শাখায় এসে জমা দিন।
৮. পাশ বইসহ আমানত রশিদ নিজের কাছে যত্নসহকারে সংরক্ষণ করুন। হিসাব পরীক্ষার জন্য ব্যাংক থেকে পাশ বই গ্রহণ করা হলে, পাশ বই ব্যাংকে জমা দেয়ার পরবর্তী সাত দিনের মধ্যে ফেরৎ নিন।



গ্রামীণ ব্যাংক

শাখা

সহজ ঋণের পাশ বই

নাম ..... ৯৪৫২৯৪

ঋণী নং ..... ৬৯৮

গ্রুপ নং ..... ০৬

কেন্দ্র নং ..... ৭৯৯

কেন্দ্রের নাম ..... ৬৯৯৯৯৯

বই ইস্যুর তারিখ ..... ১৫/০৬/১৯

শাখা ব্যবস্থাপকের স্বাক্ষর ..... ১৫/০৬/১৯



**Thank You**