

Project Name: SATTAR STORE



NU Identified and PP Prepared by-
S.M. ARAFATUZZAMAN
(Manikgonj Unit)
Verified By: Khalilur Rahman

Presented by
ABDUS SATTAR

GRAMEEN TRUST



BRIEF BIO OF THE PROPOSED NOBIN UDYOKTA

Name	:	ABDUS SATTAR
Age	:	32years
Marital status	:	Married
Children	:	SON- 01
No. of siblings:	:	2 Brothers & 2 SISTERS
Parent's and GB related Info		
(i) Who is GB member	:	Mother <input checked="" type="checkbox"/> Father <input type="checkbox"/>
(ii) Mother's name	:	Mst. Sahera Khatun
(iii) Father's name	:	Rayhan Molla
(iv) GB member's info	:	Branch: Choto Ghior Centre #, 03/M Group no : 02 Loanee no.: 5980 Member since, 2012 First loan: 10,000 Existing loan: 30,000 Outstanding: 5,580
Further Information:		
(v) Who pays GB loan installment	:	NU Brother
(vi) Mobile lady	:	N/A
(vii) Grameen Education Loan	:	N/A
(viii) Any other loan like GCCN, GKF	:	N/A
(ix) Others	:	N/A
Education	:	Class five

BRIEF BIO OF THE PROPOSED NOBIN UDYOKTA (CONT...)

Present Occupation	:	Grocery Business
Trade License/ Drug License		85/2015-16
Business Experience And Training Info	:	12Years : N/A
Other Own/Family Sources of Income	:	N/A
Other Own/Family Sources of Liabilities	:	N/A
NU Contact Info		01820640780
NU Project Source/Reference	:	Manikgonj Unit

BRIEF HISTORY OF GB LOAN UTILIZATION BY FAMILY

NU's Mother has been a member of Grameen Bank since 11-04-2012 (3 years & 8 months). At first She took 10,000 taka from GB NU's invested GB Loan in his business and expanded his business. NU's mother gradually improved their living standard by using GB loan.

PROPOSED NOBIN UDYOKTA BUSINESS INFO

Business Name	:	Sattar Store
Address/ Location	:	Sarupai Bazar, Ghior, Monikgonj
Total Investment in BDT	:	3,81,000
Financing	:	Self BDT 2,81,000 (from existing business) 74% Required Investment BDT 1,00,000/-(as equity) 26%
Present salary/drawings from business (estimates)	:	BDT 7,000
Proposed Salary		BDT 7,000
Proposed Business		15%
(i)% of present gross profit margin	:	
(ii) Estimated % of proposed gross profit margin		15%
(iii) Agreed grace period		3 months

PRESENT & PROPOSED INVESTMENT BREAKDOWN

Particulars	Existing Business (BDT)	Proposed (BDT)	Total (BDT)
Investments in different categories:	(1)	(2)	(1+2)
i. Present stock items: ii. Decoration (Rack5*1000+Fan2*500+ freeze 20,000+ tv 1*5000) : 31,000 Total Goods : 2,50,000	2,81,000		2,81,000
i. Proposed Stock Items: ii. Total Goods : 1,00,000		1,00,000	1,00,000
Total Capital	2,81,000/-	1,00,000/-	3,81,000/-

Grocery items

• Rice (25 Bag *2000TK)	: 50,000
• Vushi (10 Bag *1500)	: 15,000
• Oil (300litre)	: 30,000
• Cold drinks	: 15,000
• Biscuits	: 10,000
• Salt	: 3,000
• Soap	: 20,000
• Chips	: 5,000
• Pulse	: 25,000
• Sugar	: 14,000
• Egg	: 5,000
• Coil,paste,brush	: 20,000
• Detergent powder	: 15,000
• Cosmetics items	: 20,000
• Others	: 13,000
• Total	: 2,50,000

• Rice (10 Bag *2000)	: 20,000
• Oil (150litre)	: 15,000
• Biscuits	: 5,000
• soap	: 5,000
• Chips	: 5,000
• coil, paste, brush	: 10,000
• Pulse	: 20,000
• Detergent powder	: 10,000
• Others	: 10,000
• Total	:1,00,000

INFO ON EXISTING BUSINESS OPERATIONS

Particulars	Existing Business (BDT)		
	Daily	Monthly	Yearly
Sales	4,000	1,20,000	14,40,000
<i>Less: Cost of sales</i>	3,400	1,02,000	12,24,000
Profit (15%) [A]	600	18,000	2,16,000
<i>Less: Operating Costs</i>			
Electricity bill		1,200	14,400
Shop Rent (self)		-	-
Transport		800	9,600
Generator bill		300	3,600
Dish bill		200	2,400
Night guard bill		-	-
Mobile bill		400	4800
Present salary/Drawings- self		7,000	72,000
Present salary employee -0		-	-
Others(Chada,SMS,TL)		530	6,360
Non Cash Item:			
Depreciation Expenses(26,000*15%+5000*10%)		370	4,440
Total Operating Cost (D)		10,800	1,29,600
Net Profit (C-D):		7,200	86,400

FINANCIAL PROJECTION OF NU BUSINESS PLAN

Particulars	Year 1 (BDT)			Year 2 (BDT)			Year 3 (BDT)		
	Daily	Monthly	Yearly	Daily	Monthly	Yearly	Daily	Monthly	Yearly
Sales	5,000	1,50,000	18,00,000	6,000	1,80,000	21,60,000	7,000	2,10,000	25,20,000
<i>Less: Cost of sales</i>	4,250	1,27,500	15,30,000	5,100	1,53,000	18,36,000	5,950	1,78,500	21,42,000
Profit (15%) [A]	750	22,500	2,70,000	900	27,000	3,24,000	1,050	31,500	3,78,000
Less: Operating Costs									
Electricity bill		1,200	14,400		1,200	14,400		1,200	14,400
Shop Rent		-	-		-	-		-	-
Transport		1,000	12,000		1200	14,400		1,400	16,800
Generator bill		300	3,600		300	3,600		300	3,600
Dish bill		300	3,600		400	4,800		500	6,000
Night Guard bill		-	-		-	-		-	-
Mobile Bill		500	6,000		600	7,200		700	8,400
Present salary/Drawings- self		7,000	72,000		8,000	96,000		8,000	96,000
Present salary employee ()		-	-		-	-		-	-
Others (Chada,SMS,TL)		630	7,560		730	8,760		840	10,080
Non Cash Item:									
Depreciation Expenses(26000*15%)		370	4,440		370	4,440		360	4,320
Total Operating Cost (E)		11,300	1,35,600		12,800	1,53,600		13,300	1,59,600
Net Profit		11,200	1,34,400		14,200	1,70,400		18,200	2,18,400
Gt payback			40,000			40,000			40,000
Retained Income:		94,400			1,30,400			1,78,400	

CASH FLOW PROJECTION ON BUSINESS PLAN

(REC. & PAY.)

SI #	Particulars	Year 1 (BDT)	Year 2 (BDT)	Year 3 (BDT)
1.0	Cash Inflow			
1.1	Investment Infusion by Investor	1,00,000		
1.2	Net Profit	1,34,400	1,70,400	2,18,400
1.3	Depreciation (Non cash item)	4,440	4,440	4,440
1.4	Opening Balance of Cash Surplus	-	98,800	2,33,640
	Total Cash Inflow	2,38,800	2,73,640	4,56,480
2.0	Cash Outflow			
2.1	Purchase of Product	1,00,000		
2.2	Payment of GB Loan	-		
2.3	Investment Pay Back (Including Ownership Tr. Fee)	40,000	40,000	40,000
	Total Cash Outflow	1,40,000	40,000	40,000
3.0	Net Cash Surplus	98,840	2,33,640	4,16,480

SWOT Analysis

STRENGTH

- Availability of Products Sourcing.
- Skilled & 8 Years of Experience
- Position of his store beside Highway.

WEAKNESS

- Opponent in same areas
- Lack of capital

OPPORTUNITIES

- Expansion Of Business
- To acquire financial solvency

THREATS

- Fire
- Theft











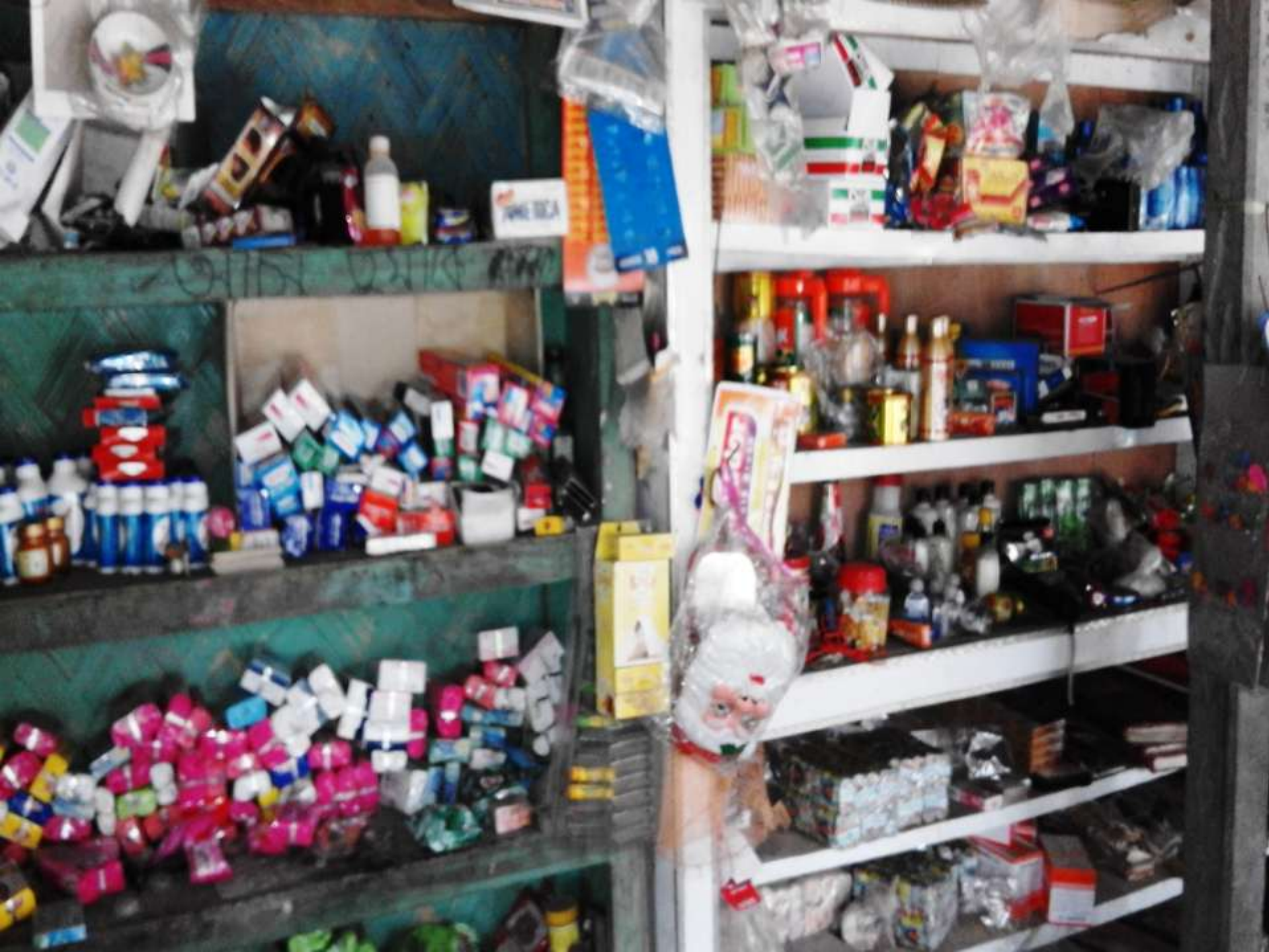





Small boxes and packages, some with blue and white labels, located on the top left shelf.

Stacks of yellow and red packaged goods, possibly instant noodles or biscuits, located on the top middle shelf.

Orange bottles and a box with the text "बिस्किट" (Biscuits) in Hindi, located on the top right shelf.

White and green boxes, possibly medicine or health products, located on the top right shelf.

Orange and red packaged items, possibly snacks or fruits, located on the middle left shelf.

Large pile of blue, yellow, and white packaged items, possibly biscuits or snacks, located on the middle left shelf.

Yellow and red boxes, a white box, and other miscellaneous items, located on the middle right shelf.

Stacks of blue, purple, and yellow packaged items, possibly biscuits or snacks, located on the bottom left shelf.

Red and orange cans, blue cans, and other containers, located on the bottom right shelf.

















মিনিকোট

জি.এস.এস.

Export Quality

মিনিকোট

সেবা মন্ত্রিন

সেবা মন্ত্রিন

জি.এস.এস.

110



গণপ্রজাতন্ত্রী বাংলাদেশ সরকার
Government of the People's Republic of Bangladesh
NATIONAL ID CARD / জাতীয় পরিচয় পত্র



নাম: আব্দুস ছাত্তার
Name: Abdus Sattar

পিতা: রায়হান মোল্লা

মাতা: মোসাঃ ছাহেরা খাতুন

Date of Birth: 06 Jul 1983

ID NO: 5614687196517



গ্রামীণ ব্যাংক

শাখা

সহজ ঋণের পাশ বই

এই কার্ডটি গণপ্রজাতন্ত্রী বাংলাদেশ সরকারের সম্পত্তি। কার্ডটি ব্যবহারকারী ব্যতীত অন্য কোথাও পাওয়া গেলে নিকটস্থ পোস্ট অফিসে জমা দেয়ার জন্য অনুরোধ করা হলো।

ঠিকানা: গ্রাম/রাস্তা: সরুপাই, নওগাঁও, ডাকঘর: নবগ্রাম - ১৮০০, মানিকগঞ্জ, মানিকগঞ্জ

প্রদানকারী কর্তৃপক্ষের স্বাক্ষর প্রদানের তারিখ: ৩০/০৭/২০০৮



নাম *আব্দুস ছাত্তার*

ঋণী নং *৩০/৮০*

গ্রুপ নং *২*

কেন্দ্র নং *৩/৭*

কেন্দ্রের নাম *সরুপাই গ্রুপ*

বই ইস্যুর তারিখ *৩০/৭/০৮* *৩০/৭/০৮*

শাখা ব্যবস্থাপকের স্বাক্ষর



নবগ্রাম ইউনিয়ন পরিষদ কার্যালয়

মানিকগঞ্জ সদর।

ট্রেড লাইসেন্স

ক্রমিক নং - 617

তারিখ ২৭/২/১০

লাইসেন্স নং - ৮৫/২০১০ - ২৬

স্থানীয় সরকার (ইউনিয়ন পরিষদ) অধ্যাদেশ ১৯৮৩ইং এর ৫৫নং বিধি অনুসারে ১ম তপসিলের ৫নং আইটেমের (প্রফেসন, ট্রেড, কলিং) ব্যবসা/পেশার জন্য অনুমতি পত্র নিম্নে বর্ণিত ব্যক্তি / প্রতিষ্ঠানের অনুকূলে দেওয়া হইল। যাহার মেয়াদ ২০১০ইং সনের ৩০শে জুন পর্যন্ত বলবৎকৃত।

প্রতিষ্ঠানের নাম :

"চাঁদ্রাব পেষ্টুর"

মালিকের নাম

শেখ মুকুল চাঁদ্রাব

পিতা/স্বামীর নাম

বাহাদুর আলী খান

ব্যবসা / পেশাজীবীর ঠিকানা

আবদুল হাই সান্দ্রাব ডাকঘর নবগ্রাম

উপজেলা ও জেলা : মানিকগঞ্জ।

ব্যবসার ধরণ

শুধু চাঁদ্রাব পেষ্টুর

প্রদত্ত ফিস

চলতি	২০০/-
বকেয়া	৪০০/-
সারচার্জ	১/-
মোট	৬০০/-

কথায় :

চাঁদ্রাব পেষ্টুর মাত্র।

শেখ মুকুল চাঁদ্রাব

সচিব

Islam

চেয়ারম্যান

নবগ্রাম ইউনিয়ন পরিষদ।

মানিকগঞ্জ

Presented at
GT's 27th Internal Design Lab
On December 31, 2015

