

New Vision Electric and Varieties



NU Identified and PP Prepared by-
Farzana Akter (Singair Unit)
Verified By: A.S.M Shahidul Haque

Presented by
Md. Atikuzzaman

GRAMEEN TRUST



BRIEF BIO OF THE PROPOSED NOBIN UDYOKTA

Name	:	Md. Atikuzzaman
Age	:	05-03-1990 (25years)
Marital status	:	Married
Children	:	1 Son
No. of siblings:	:	02 Brothers, 01 Sister
Parent's and GB related Info		
(i) Who is GB member	:	Mother <input checked="" type="checkbox"/> Father <input type="checkbox"/>
(ii) Mother's name	:	Mrs. Nuru Nahar Md. Joyn Uddin
(iii) Father's name	:	Branch: Joymontop Singair Centre #,46/m
(iv) GB member's info	:	Group no : 04 Loanee no.: 5225.2
		Member since : 22-06-11 (4 years)
		First loan: BDT 5,000 Existing loan: BDT 30,000
		Outstanding: BDT 27,360
Further Information:		
(v) Who pays GB loan installment	:	Father
(vi) Mobile lady	:	N/A
(vii) Grameen Education Loan	:	N/A
(viii) Any other loan like GCCN, GKF	:	N/A
(ix) Others	:	N/A
Education	:	H .S. C

BRIEF BIO OF THE PROPOSED NOBIN UDYOKTA (CONT...)

Present Occupation	:	Electric, Stationary & Cosmetic Business He is a dealer of Jesmin Co. Ltd.
Trade License/ Drug License	:	25
Business Experience And Training Info	:	5 years (3 years in own shop) :
Other Own/Family Sources of Income	:	Father (primary school teacher & freedom fighter) Brother (Manager of Rupali Bank) sister(primary school teacher)
Other Own/Family Sources of Liabilities	:	N/A
NU Contact Info	:	01817075228
NU Project Source/Reference	:	GT-Singair Unit

BRIEF HISTORY OF GB LOAN UTILIZATION BY FAMILY

NU's mother has been a member of Grameen Bank since 22-06-11 (4 years). At first she took BDT 5000 taka from GB. NU's mother invested GB Loan in her family household tasks. NU's mother gradually improved their living standard by using GB loan.

PROPOSED NOBIN UDYOKTA BUSINESS INFO

Business Name	:	New Vision Electric and Varieties
Address/ Location	:	Kitting char Bus stand, Singair, Manikgonj.
Total Investment in BDT	:	BDT 5,50,000
Financing	:	Self BDT 4,00,000 (from existing business) 73% Required Investment BDT 1,50,000/-(as equity) 27%
Present salary/drawings from business (estimates)	:	BDT 9,000
Proposed Salary		BDT 9,000
Proposed Business		
(i) % of present gross profit margin	:	17%
(ii) Estimated % of proposed gross profit margin		17%
(iii) Agreed grace period		5 Months

PRESENT & PROPOSED INVESTMENT BREAKDOWN

Particulars	Existing Business (BDT)	Proposed (BDT)	Total (BDT)
Investments in different categories:	(1)	(2)	(1+2)
<u>Present Items:</u> Goods Advance Furniture	3,41,488 50,000 8,512		4,00,000
<u>Proposed items:</u>		1,50,000	1,50,000
Total Capital	4,00,000	1,50,000	5,50,000

Present items		
এনারজী বাল্ব	8doz*3100	24,800
বাল্ব	15doz*210	3,150
বোর্ড	20doz*1320	26,400
চারজার লাইট	2doz*3000	6,000
ডিম লাইট	5doz*1150	5,750
সুইজ, সকেট	10doz*2100	21,000
হোল্ডার	20doz*442	8,840
পাইপ	10bandil*2500	25,000
চেনেল	5bandil*1250	6,250
কমবাইন্ড সুইজ	10doz*2280	22,800
ঝুলন্ত হোল্ডার	10doz*180	1,800
তার-৩/২২	12doz*2100	25,200
তার-৩/২০	10doz*1600	16,000
ক্যালকুলেটর	3doz*1320	3,960
স্টেপলার	3doz*1680	5,040
বাধানো খাতা	5doz*300	1,500

Present items		
হার্ড বোর্ড	1doz*960	960
কোর্ট ফাইল	7doz*384	2,644
কলম	20cartoon*400	8,000
কাটার ,রাবার	5container*800	4,000
আর এফ এল জগ	3doz*900	2,700
” বদনা	3doz*420	1,260
☞ টয়লেট ব্রাশ	4doz*900	3,600
☞ মোরা	2doz*1680	3,360
☞ চেয়ার	1doz*1620	1,620
☞ বালতি	3doz*2160	6,480
☞ মগ	3doz*360	1,050
☞ বেলচা	3doz*400	1,200
মোবাইল কার্ড	3bandil*2000	6,000
মোবাইল লোড(গ্রামীণ,এয়ারে টল,রবি)		12,000
উপ মোট		2,58,364

Present items		
Jesmin Cosmetics item		
নারিকেল তেল	2*2280	4,560
ট্যালকম পাউডার	5*960	4,800
ডিটারজেন্ট পাউডার	10*518	5,180
লব্ধী সাবান	10*630	6,300
বিউটি সোপ	5*864	4,320
আতর	1*5040	5,040
নেইলপলিশ	2*1488	2,976
পারফিউম	3*4320	12,960
বেবী লোশন	2*840	1,680
বডি লোশন	2*840	1,680
সরিষার তেল	2*564	1,128
স্পাইডার মশার কয়েল	5*468	2,340
জাস্ট আফটার সেভ লোশন	2*1200	2,400
জাস্ট এনারজী বাল্ব-৩০ওয়াট	3*2760	8,100
জাস্ট এনারজী বাল্ব-১০০ওয়াট	2*2580	5,160
জাস্ট মাজনী	1*14,500	14,500
উপ মোট		83,124

Proposed items

নারিকেল তেল	5*2280	11,400
ট্যালকম পাউডার	3*960	2,880
ডিটারজেন্ট পাউডার	15*518	7,770
লড্রী সাবান	20*630	12,600
বিউটি সোপ	10*864	8,640
নেইলপলিশ	5*1488	7,440
পারফিউম	10*4320	43,200
জাস্ট মাজনী	½*7230	7,230
সরিষার তেল	10*564	4,680
স্পাইডার মশার কয়েল	20*468	9,360
জাস্ট আফটার সেভ লোশন	5*1200	6,000
জাস্ট এনার্জী বাল্ব	10*2760	27,600
অন্যান্য		1200
মোট		1,50,000

INFO ON EXISTING BUSINESS OPERATIONS

Particulars	Existing Business (BDT)		
	Daily	Monthly	Yearly
Sales (A)	5,000	1,50,000	18,00,000
<i>Less: Cost of sales (B)</i>	4,150	1,24,500	14,94,000
Profit (C) [C=(A-B)]	850	25,500	3,06,000
Income From load(27.5 in 1000)	55	1,650	19,800
Gross Profit E= (C+D)	905	27,150	3,25,800
<i>Less: Operating Costs</i>			
Electricity bill		500	6,000
Carrying cost		3,000	36,000
Shop Rent		2,000	24,000
Night Guard bill		300	3,600
Mobile bill		300	3,600
Present salary/Drawings- self		9,000	1,08,000
Present salary staff-1		4,000	48,000
Other costs (fees, Entertainment, TL renew)		500	6,000
Non Cash Item:			
Depreciation Expenses(1000*15%, 7512*10%)		75	900
<i>Total Operating Cost (F)</i>		19,675	2,36,100
Net Profit (E-F):		7,475	89,700

FINANCIAL PROJECTION OF NU BUSINESS PLAN

Particulars	Year 1 (BDT)			Year 2 (BDT)			Year 3 (BDT)		
	Daily	Monthly	Yearly	Daily	Monthly	Yearly	Daily	Monthly	Yearly
Sales (A)	5,500	1,65,000	19,80,000	6,000	1,80,000	21,60,000	6,500	1,95,000	23,40,000
<i>Less: Cost of Sale (B)</i>	4,565	1,36,950	16,43,400	4,980	1,49,400	17,92,800	5,395	1,61,850	19,42,200
Profit (A-B)=(C)	935	28,050	3,36,600	1,020	30,600	3,67,200	1,105	33,150	3,97,800
Income From load..... (D)	55	1,650	19,800	55	1,650	19,800	55	1,650	19,800
Gross Profit E= (C+D)	990	29,700	3,56,400	1,075	32,250	3,87,000	1,160	34,800	4,17,600
<i>Less: Operating Costs</i>									
electricity bill		500	6,000		500	6,000		500	6,000
Carrying cost		3,000	36,000		3,000	36,000		3,500	42,000
Shop Rent		2,000	24,000		2,000	24,000		2,000	24,000
Night Guard bill		300	3,600		300	3,600		300	3,600
Mobile bill		300	3,600		300	3,600		300	3,600
Present salary/Drawings- self		9,000	1,08,000		9,000	1,08,000		9,000	1,08,000
Present salary/ Drawing –Staff-1		4,000	48,000		4,500	54,000		5,000	60,000
Others cost (fees, Entertainment, TL renew)		500	6,000		500	6,000		500	6,000
Non Cash Item:									
Depreciation Expenses(1000*15%, 7,512*10%)		75	900		75	900		75	900
Total operating cost		19,675	2,36,100		20,175	2,42,100		21,175	2,54,100
Net Profit (C-D) = (E)		10,025	1,20,300		12,075	1,44,900		13,625	1,63,500
GT payback			60,000			60,000			60,000
Retained Income:			60300			84,900			103500

CASH FLOW PROJECTION ON BUSINESS PLAN

(REC. & PAY.)

<i>Sl #</i>	<i>Particulars</i>	<i>Year 1 (BDT)</i>	<i>Year 2 (BDT)</i>	<i>Year 3 (BDT)</i>
1.0	Cash Inflow			
1.1	Investment Infusion by Investor	1,50,000	-	-
1.2	Net Profit	1,20,300	1,44,900	1,63,500
1.3	Depreciation (Non cash item)	900	900	900
1.4	Opening Balance of Cash Surplus		61,200	1,47,000
	Total Cash Inflow	271,200	2,07,000	3,11,400
2.0	Cash Outflow			
2.1	Purchase of Product	1,50,000	-	-
2.2	Payment of GB Loan		-	-
2.3	Investment Pay Back (Including Ownership Tr. Fee)	60,000	60,000	60,000
	Total Cash Outflow	2,10,000	60,000	60,000
3.0	Net Cash Surplus	61,200	1,47,000	2,51,400

SWOT Analysis

STRENGTH

**Long standing relationship with Grameen.
Well Known Person in locality.
Ownership of business**

WEAKNESS

lack of fund

OPPORTUNITIY

**Employment Opportunity
Would be a bigger entrepreneur**

THREATS

fire
theft





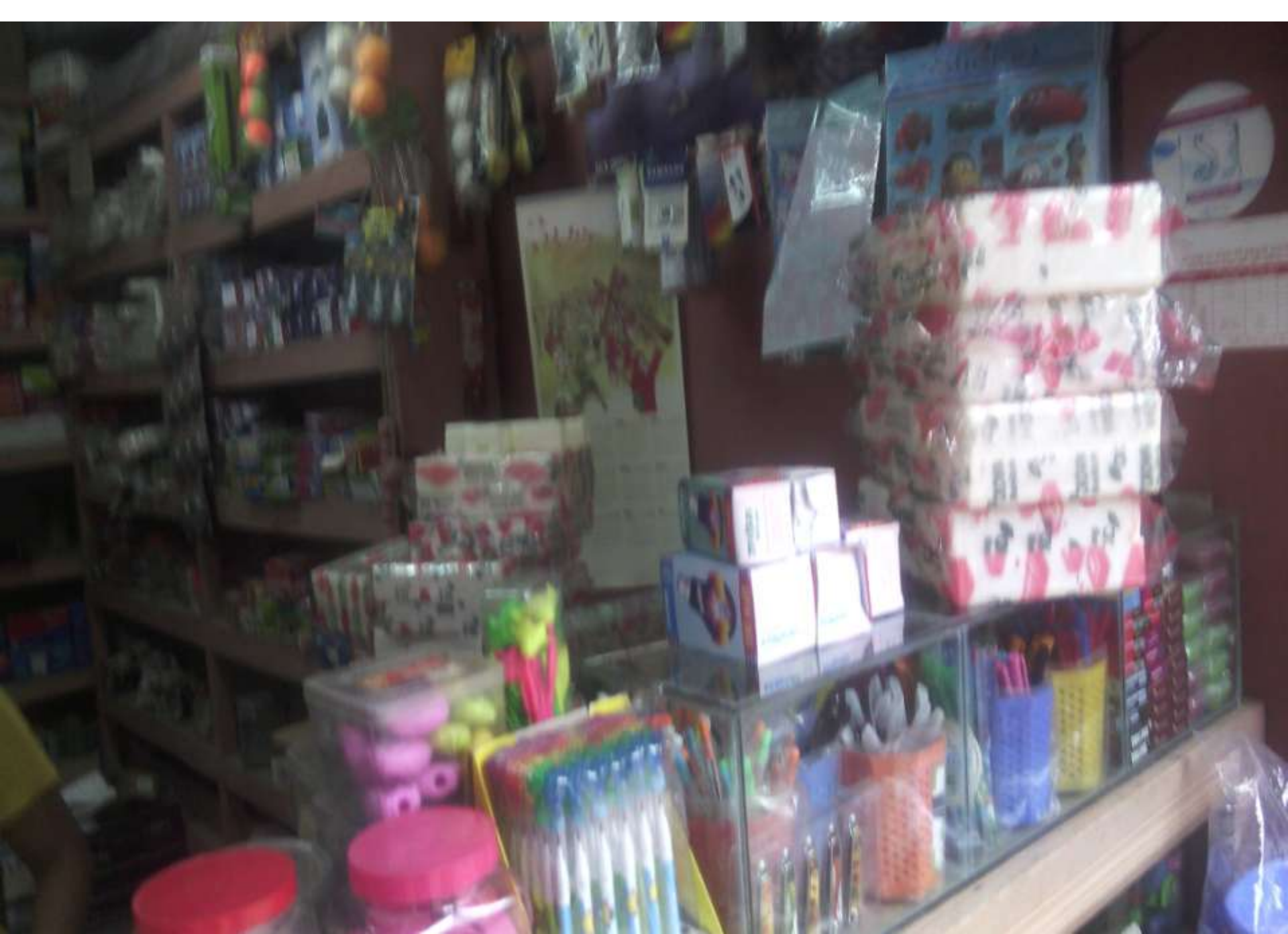



The advertisement is for 'Ravi' stationery products. It features a woman in a purple top smiling and looking at her smartphone. The text is in Odia and includes the following information:

ଯାହାର ଦୈନିକ-ଓ ଶ୍ରୀମତୀ
 ଅନେକ ଅଭୀଳା, ଅନେକ ଉପକରଣ
 ନୂଆନୂଆ ଯେ କି ଖିଲି, ଖିଲିକା,
 ଖରାଦ ଓ ଅନ୍ୟ ଅନେକ
 ଉପକରଣ ଉପଲବ୍ଧ ଅଛନ୍ତି
 #୨୨୨୨୫
 ଭୁବନେଶ୍ୱର ଉପକରଣ ମାଲିକ

চালাই নৌকা-এ ঘন
জলের জলসে, জলের জলসে।
স্বাস্থ্যের জন্য এই জল, স্বাস্থ্যের
জলের জন্য এই জল।
স্বাস্থ্যের জন্য এই জল।
স্বাস্থ্যের জন্য এই জল।

৯৯৯৯

স্বাস্থ্যের জন্য এই জল।









AMP. 240V
AC & DC

12
PCS

AC ONLY
250V,6A

Omega LED

POLY CABLES

POLY CABLES

POLY CABLES

POLY CABLES

POLY CABLES

POLY CABLES

POLY CABLES

POLY CABLES

POLY CABLES

POLY CABLES

POLY CABLES

POLY CABLES

POLY CABLES

POLY CABLES

POLY CABLES





২৫.৫০০ টাকা
জেসমিন
বাঁকি বাঁকি
কেন্দ্র
১০০ গ্রাম

২৫.৫০০ টাকা
জেসমিন
বাঁকি বাঁকি
কেন্দ্র
১০০ গ্রাম

২৫.৫০০ টাকা
জেসমিন
বাঁকি বাঁকি
কেন্দ্র
১০০ গ্রাম

২৫.৫০০ টাকা
জেসমিন
বাঁকি বাঁকি
কেন্দ্র
১০০ গ্রাম

জেসমিন
১০০ গ্রাম

জেসমিন
১০০ গ্রাম

JASMIN
১০০ গ্রাম

JASMIN
১০০ গ্রাম





જાસમિન
JASMIN

JASMIN

જાસમિન

જાસમિન

NI

જાસમિન

જાસમિન

જાસમિન

જાસમિન

JASMIN

IAS

JASMIN

જાસમિન

JASMIN

ইউপি ফরম-১৩

লাইসেন্স ফি আদায় রেজিস্ট্রার

জয়মন্টপ ইউনিয়ন পরিষদ

ডাকঘর : জয়মন্টপ, উপজেলা : সিংগাইর, জেলা : মানিকগঞ্জ।

৪৫০

অর্থ বৎসর : ২০১৭-১৮

তারিখ : ২৩/০৭/১৮

০৯

নম্বর

র নাম

র ঠিকানা

র পিতার নাম

র নাম

র

র

র পরিমাণ টাকা

র ব্যবসা/পেশা/শিক্ষা

র প্রদান করা হলো

২৫
এ. আর. চি. মন্টারপাইক
কিচিংচর

হুমায়ুন জামিল

হুমায়ুন জামিল

নকুল মাহার

কিচিংচর, সিংগাইর

ইলেকট্রিক্যাল এন্ড গ্যাস ইন্সটলেশন

৩০-০৬-২০১৬

২৩০০/-

উন্নয়ন ট্রাস্ট মাসিক



সি. এ. মন্টারপাইক
কিচিংচর

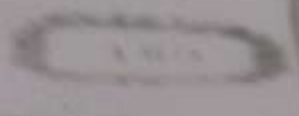
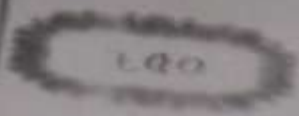

देशीयता के लिए
लोकतांत्रिक ज्ञान मंडल
 (एन.बी.टी.) भारत

[Signature]
 10 नवंबर 1990

[Signature]
 10 नवंबर 1990

आज्ञा की जाती है कि निम्नलिखित पुस्तकें, जो कि एन.बी.टी. के माध्यम से, निम्नलिखित विभागों को भेजी जा रही हैं।
 एन.बी.टी., नई दिल्ली, भारत।

एन.बी.टी. (एन.बी.टी.) के माध्यम से निम्नलिखित पुस्तकें, जो कि एन.बी.टी. के माध्यम से, निम्नलिखित विभागों को भेजी जा रही हैं।
 एन.बी.टी., नई दिल्ली, भारत।

यदि आप इन पुस्तकों को अपने विभाग में भेजना चाहते हैं तो आप इन पुस्तकों को एन.बी.टी. के माध्यम से भेज सकते हैं।
 एन.बी.टी. के माध्यम से भेजने के लिए आपको निम्नलिखित जानकारी देनी होगी: पुस्तक का नाम, लेखक का नाम, एन.बी.टी. का पता, नई दिल्ली, भारत।
 एन.बी.टी. के माध्यम से भेजने के लिए आपको निम्नलिखित जानकारी देनी होगी: पुस्तक का नाम, लेखक का नाम, एन.बी.टी. का पता, नई दिल्ली, भारत।

नोट

- 1) यह पुस्तकें एन.बी.टी. के माध्यम से भेजी जा रही हैं।
- 2) यह पुस्तकें एन.बी.टी. के माध्यम से भेजी जा रही हैं।
- 3) यह पुस्तकें एन.बी.टी. के माध्यम से भेजी जा रही हैं।

Presented at
GT's 16th Internal Design Lab
on August 31, 2015 at GT

