

Ershad Motor Workshop



Presented by

Md. Ali Ershad

NU Identified and PP Prepared by :
Md. Alauddin (Ramgonj Unit)
Verified By: Md. Nazrul Islam

GRAMEEN TRUST



BRIEF BIO OF THE PROPOSED NOBIN UDYOKTA

Name	:	Ali Ershad
Age	:	10/04/1985 (31 years)
Marital status	:	Married
Children	:	03 Daughters
No. of siblings:	:	03 brothers, 05 sisters
Parent's and GB related Info		
(i) Who is GB member	:	Mother <input checked="" type="checkbox"/> Father <input type="checkbox"/>
(ii) Mother's name	:	Mrs. Shar Banu
(iii) Father's name	:	Mr. Abdul Goni
(iv) GB member's info	:	Branch: Porcoat,Chatkhil Centre # 14/ma, Loanee no: 1950 Member since 09/04/2009, First loan: Tk. 10000/- Existing loan: Tk.20000 , Outstanding:768 Tk.
Further Information:		
(v) Who pays GB loan installment	:	NU
(vi) Mobile lady	:	N/A
(vii) Grameen Education Loan	:	N/A
Education	:	Eight

BRIEF BIO OF THE PROPOSED NOBIN UDYOKTA (CONT...)

Present Occupation	:	Bus Track Servicing & Parts seller
Trade License		1507-00
Business Experiences	:	15 Years Got practical Training from Chatkhil.
Other Own/Family Sources of Income	:	Brothers (Abroad and Agriculture)
Other Own/Family Sources of Liabilities	:	N/A
Nu contact Info	:	01732388147
NU Project Source/Reference	:	Ramgonj unit

BRIEF HISTORY OF GB LOAN UTILIZATION BY FAMILY

NU's Mother has been a member of Grameen Bank since 2009 (06 years). At first She took 10000/- from GB. NU invested GB Loan in his business. They also bought some agro- land. NU's mother gradually improved their living standard by using GB loan.

PROPOSED NOBIN UDYOKTA BUSINESS INFO

Business Name	:	Ershad Motor Workshop
Address/ Location	:	Main Road 11 no full market , Doshghoria
Total Investment in BDT	:	300000/-
Financing	:	Self BDT 200000/-(from existing business) 66 % Required Investment BDT 1,00,000/- (as equity) 34 %
Present salary	:	7000/-
Proposed Salary	:	7000/-
Proposed Business	:	
(i) % of present gross profit margin	:	20%
(ii) Estimated % of proposed gross profit margin	:	20%
(iii) Agreed grace period	:	5 months

PRESENT & PROPOSED INVESTMENT BREAKDOWN

Particulars		Existing Business (BDT) (1)	Proposed (BDT) (2)	Total (BDT) (1+2)
1. Horn one shel (1pac)	25000	200000		
2. Power com pressure (4set)	20000			
3. Katik dati pluse (4pac)	20000			
4. Dainama (4pac)	10000			
5. Sel parale pressurer volt	20000			
4. Furniture	5000			
5. Head light hanbell ring piston kolas	20000			
6 Advance	50000	100000		
7. Hand Working machine tools	30000			
1. Kinpin (15set)	30000			
2. Brake shoe (10 packet)	10000			
3. Berik (1 carton)	25000			
4. Class bolt (5packet)	15000			
5. Leather 12 inch (10pac)	10000	10000		
6. Power wheel (3 carton)	10000			
Total Capital		200000/-	100000/-	300000/-

১৯৯৯ সালের ১১/১১/২০০০
 আমিরাত লুব ইন্ডাস্ট্রিজ লিমিটেড
Amirath Lube
 اميرات لوب
 বিশ্বমানের গরু তেল

- ১) ১০০০০০০
- ২) ১০০০০০০
- ৩) ১০০০০০০
- ৪) ১০০০০০০
- ৫) ১০০০০০০
- ৬) ১০০০০০০
- ৭) ১০০০০০০
- ৮) ১০০০০০০
- ৯) ১০০০০০০
- ১০) ১০০০০০০

City Lub Oil Industries Ltd.
 ১১/১১/২০০০
 Phone: 711 2934, 711 9499, Fax: +880-2-711 9499
 www.cityluboil.com
 শুইকিন নং, পান্টে দেও হাঙ্গার ডীটেলের পতি ...

মাতের স্বাক্ষর

১৯৯৯ সালের ১১/১১/২০০০
 আমিরাত লুব ইন্ডাস্ট্রিজ লিমিটেড
Amirath Lube
 اميرات لوب
 বিশ্বমানের গরু তেল

- ১) ১০০০০০০
- ২) ১০০০০০০
- ৩) ১০০০০০০
- ৪) ১০০০০০০
- ৫) ১০০০০০০
- ৬) ১০০০০০০
- ৭) ১০০০০০০
- ৮) ১০০০০০০
- ৯) ১০০০০০০
- ১০) ১০০০০০০

City Lub Oil Industries Ltd.
 ১১/১১/২০০০
 Phone: 711 2934, 711 9499, Fax: +880-2-711 9499
 www.cityluboil.com
 শুইকিন নং, পান্টে দেও হাঙ্গার ডীটেলের পতি ...

মাতের স্বাক্ষর

INFO ON EXISTING BUSINESS OPERATIONS

Particulars	Existing Business (BDT)		
	Daily	Monthly	Yearly
Income (Motor cycle parts)	800	15000	180000
Less: Operating Costs	640	19200	230400
Gross Profit (C) [C=(A-B)]	160	4800	57600
Income From Servicing	900	27000	324000
<i>Total income</i>	1060	31800	381600
Electricity bill		300	3600
Generator bill		300	3600
Shop Rent		750	9000
Night Guard bill		50	600
Mobile bill		600	7200
Present salary/Drawings- self		7000	84000
Present salary-Employee (3)		10000	120000
Others cost		400	4800
Non Cash Item:			
Depreciation Expenses(5000*10% 30000*15)		417	5004
<i>Total Operating Cost (D)</i>		19817	237804
Net Profit (C-D):		11983	143796

FINANCIAL PROJECTION OF NU BUSINESS PLAN

Particulars	Year 1 (BDT)			Year 2 (BDT)			Year3(BDT)		
	Daily	Monthly	Yearly	Daily	Monthly	Yearly			
Estimated Sales (A)	1000	30000	360000	1200	36000	432000	1300	39000	468000
<i>Less: cost of sales (B)</i>	800	24000	288000	960	28800	345600	1040	31200	374400
Gross Profit (C) [C=(A-B)]	200	6000	72000	240	7200	86400	260	7800	93600
Motor cycle servicing	1000	30000	360000	1000	30000	360000	1100	33000	396000
Total	1200	36000	432000	1240	37200	446400	1360	40800	489600
<i>Less: Operating Costs</i>									
Electricity bill		300	3600		300	3600		300	3600
Generator bill		300	3600		300	3600		300	3600
Shop Rent		750	9000		750	9000		750	9000
Night Guard bill		50	600		50	600		50	600
Mobile bill		800	9600		800	9600		800	9600
Present salary/Drawings-		7000	84000		7000	84000		8000	96000
Present salary- Employee(3)		10000	120000		10000	120000		11000	132000
Others cost(fees, entertain		600	7200		600	7200		600	7200
Non Cash Item:									
Depreciation Expenses		417	5004		417	5004		417	5004
Total Operating Cost (D)		20217	242604		20217	242604		22217	266604
(Net Profit C-D) :		15783	189396		16983	203796		18583	222996
Pay back			40000			40000			40000
Retained Income:	149396			163796					182996

CASH FLOW PROJECTION ON BUSINESS PLAN

(REC. & PAY.)

SI #	Particulars	Year 1 (BDT)	Year 2 (BDT)	Year 3(BDT)
1.0	Cash Inflow			
1.1	Investment Infusion by Investor	100000		
1.2	Net Profit	189396	203796	222996
1.3	Depreciation (Non cash item)	5004	5004	5004
1.4	Opening Balance of Cash Surplus		153632	322432
	Total Cash Inflow	294400	362432	550432
2.0	Cash Outflow			
2.1	Purchase of Product	100000		
2.2	Payment of GB Loan	768		
2.3	Investment Pay Back (Including Ownership Tr. Fee)	40000	40000	40000
	Total Cash Outflow	140768	40000	40000
3.0	Net Cash Surplus	153632	322432	510432

SWOT Analysis

STRENGTH

- ✓ Long standing relationship with Grameen.
- ✓ Well Known Person in locality.
- ✓ Provide quality products to meet demand for the community.

WEAKNESS

- ✓ Credit sales.
- ✓ Less stock.

OPPORTUNITY

- ✓ Huge demand of Motor parts items.
- ✓ Central point OF 11 non pull MAIN ROAD.

THREATS

- ✓ Political Unrest.
- ✓ Other competition.







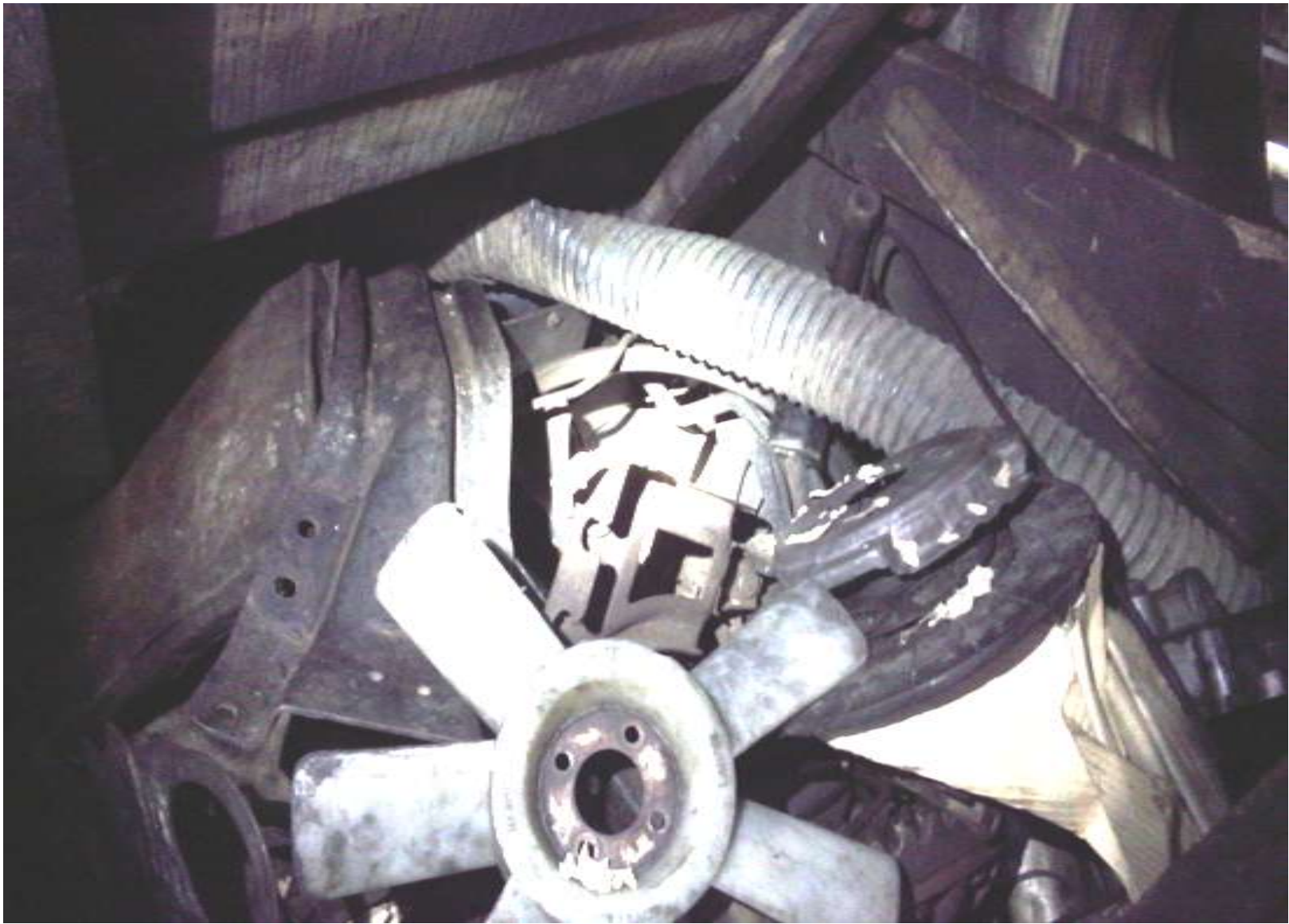









গণপ্রজাতন্ত্রী বাংলাদেশ সরকার
Government of the People's Republic of Bangladesh
NATIONAL ID CARD / জাতীয় পরিচয় পত্র



নাম: আলী এরশাদ
Name: Ali Ershad
পিতা: আব্দুল খালি
মাতা: শাহাবুদ্দীন
Date of Birth: 10 Apr 1982

ID NO: 7511066671885

এই জাতীয় পরিচয়পত্র বাংলাদেশ সরকারের সম্পত্তি। জাতীয় পরিচয়পত্রটি জাতীয়তাবাদী এবং জাতিসংঘের নীতি অনুযায়ী প্রস্তুত করা হয়েছে।

ক্রমিক: জাতীয় পরিচয়পত্র, জাতীয় পরিচয়পত্র, জাতীয় পরিচয়পত্র, জাতীয় পরিচয়পত্র, জাতীয় পরিচয়পত্র - ৩৬-৩৬, জাতীয় পরিচয়পত্র, জাতীয় পরিচয়পত্র

প্রেসক্রাফ্ট কর্তৃপক্ষের দ্বারা প্রস্তুত করা হয়েছে: ১৬/০৬/২০০৮



জাতীয় পরিচয়পত্র
National Identity Commission



নাম: আলী এরশাদ
পিতা: আব্দুল খালি
মাতা: শাহাবুদ্দীন
জন্ম তারিখ: ১০/০৪/১৯৮২

জাতীয় পরিচয়পত্র - ৩৬-৩৬ **জাতীয় পরিচয়পত্র** - ৩৬-৩৬ **জাতীয় পরিচয়পত্র** - ৩৬-৩৬

- ১. জাতীয় পরিচয়পত্রের নাম
- ২. জাতীয় পরিচয়পত্র
- ৩. জাতীয় পরিচয়পত্র
- ৪. জাতীয় পরিচয়পত্র
- ৫. জাতীয় পরিচয়পত্র
- ৬. জাতীয় পরিচয়পত্র
- ৭. জাতীয় পরিচয়পত্র
- ৮. জাতীয় পরিচয়পত্র
- ৯. জাতীয় পরিচয়পত্র
- ১০. জাতীয় পরিচয়পত্র
- ১১. জাতীয় পরিচয়পত্র

নাম: আলী এরশাদ
পিতা: আব্দুল খালি
মাতা: শাহাবুদ্দীন
জন্ম তারিখ: ১০/০৪/১৯৮২

কর্তৃপক্ষের নাম	তারিখ
জাতীয় পরিচয়পত্র	১৬/০৬/২০০৮
জাতীয় পরিচয়পত্র	১৬/০৬/২০০৮
জাতীয় পরিচয়পত্র	১৬/০৬/২০০৮
জাতীয় পরিচয়পত্র	১৬/০৬/২০০৮
জাতীয় পরিচয়পত্র	১৬/০৬/২০০৮
জাতীয় পরিচয়পত্র	১৬/০৬/২০০৮

জাতীয় পরিচয়পত্র
National Identity Commission
জাতীয় পরিচয়পত্র
National Identity Commission



কেন্দ্র টাকা

১৮০১১১১

Handwritten signatures and names in Bengali script.

দোকান আড়ার চুক্তি পত্র

এই পত্র (যেখিনি) : মোঃ হোসেন আলী কলিকাতা, পিতা: মুহঃ আব্দুল হকের কলিকাতা, মোঃ মুহাম্মদুল হক : হাজিরা, কল্যাণচন্দ্রপুর - হাজিরা, জেলা: সোমেশ্বরী।

এই দোকান হার আড়ার চুক্তি পত্রের মালিক পক্ষ।

এই পত্র (যেহেতু) : মোঃ আলী এলসল, পিতা: মোঃ আব্দুল বকী, জা.: সোমেশ্বরী, মোঃ মোহাম্মদুল হক : কল্যাণচন্দ্রপুর - হাজিরা, জেলা: সোমেশ্বরী।

এই দোকানের চুক্তিগত পক্ষ।

এই আডালতের মালিক আড়ার পক্ষে স্বাক্ষর করিয়াছেন যে, যেহেতু পক্ষের পক্ষে মালিকের প্রতিনিধি এখানে যে আডালত মজলিসে সন্তোষ প্রকাশের উদ্দেশ্যে গিয়েছিল, সেজন্যই পক্ষের আড়ার আডালত মজলিসে স্বাক্ষর করিয়াছেন। এই চুক্তিগত পত্রের মালিক হওয়ার অঙ্গনে আডালতের মালিকের উক্ত দোকানের মালিক আড়ার ১০০% (স্বতন্ত্র পক্ষ) উক্ত আড়ার হিসাবে : এক মাসের ১,১০,০০০/- (এক লক্ষ মশ হাজার) উক্ত আডালত মজলিসে স্বাক্ষর করিয়াছেন। এতে মালিকের পক্ষের পক্ষের ১,১০,০০০/- (এক লক্ষ মশ হাজার) উক্ত আডালত মালিক আড়ার প্রতি মাসে ১০% (সাত মশ পক্ষ) উক্ত আডালত মজলিসে স্বাক্ষর করিয়াছেন। আডালত উক্ত পক্ষের আড়ার চুক্তি পত্রের মালিক হইলেন। আডালতের মালিকের ১,১০,০০০/- (এক লক্ষ মশ হাজার) উক্ত আডালত মালিক আড়ার প্রতি মাসে ১০% (সাত মশ পক্ষ) উক্ত আডালত মজলিসে স্বাক্ষর করিয়াছেন। আডালত উক্ত পক্ষের আড়ার চুক্তি পত্রের মালিক হইলেন। আডালতের মালিকের ১,১০,০০০/- (এক লক্ষ মশ হাজার) উক্ত আডালত মালিক আড়ার প্রতি মাসে ১০% (সাত মশ পক্ষ) উক্ত আডালত মজলিসে স্বাক্ষর করিয়াছেন।



কেন্দ্র টাকা

১৮০১১১১

Handwritten signatures and names in Bengali script.

আড়াকৃত দোকান মালের চৌহদ্দি

কোলা - সোমেশ্বরী, বাস / উপজেলা- হাজিরা, এখানে যে আডালত মজলিসে মালিক আড়ার উক্ত পক্ষের মালিক মুহঃ আলী এলসল হইলেন।

উক্ত আডালতের আড়ার চুক্তি পত্রের মালিক হইলেন। এতে মালিকের আডালত মজলিসে স্বাক্ষর করিয়াছেন।

স্বাক্ষরকারীর নাম ও স্বাক্ষর

Handwritten signature and name.

১. *Handwritten signature and name.*

২. *Handwritten signature and name.*

Handwritten signature and name.

৩. *Handwritten signature and name.*

Presented at
GT's 16th Internal Design Lab
on August 31, 2015 at GT



For more information

Grameen Trust

Md.Ali Ershad

Phone No : 9017038

Cell No.01732388147