

# এম. আর. ডট কম ইলেকট্রনিক্স



*Project by : Merajul Haque  
Identified: Md. Mostafa  
Verified by : Md. Gias uddin*

**Matlab Uttar Unit, Chandpur  
Ancle-01**

**GRAMEEN TRUST**

GT Social Business Area, Chandpur

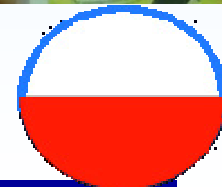

# BRIEF BIO OF THE PROPOSED NOBIN UDYOKTA



Name	:	<b>Merajul Haque</b>
Age	:	20/09/.1991 ( 27 Years)
Marital status	:	Married
Children	:	00 Son, 01 Daughter
No. of siblings:	:	02 brothers and 02 Sister
<b>Parent's and GB related Info</b>		
(i) Who is GB member	:	Mother <input checked="" type="checkbox"/> Father <input type="checkbox"/>
(ii) Mother's name	:	Jahanera Begum
(iii) Father's name	:	Rafiqul Islam
(iv) GB member's info	:	Member since: 15.07.2009 Branch: Fotepur west Centre no.85/M Group: 04 Loanee no: 1066/1, First loan: Tk.5000 Existing loan: 30000 Outstanding:Tk. 7808
<b>Further Information:</b>		
(v) Who pays GB loan installment	:	NU
(vi) Mobile lady	:	N/A
(vii) Grameen Education Loan	:	N/A
(viii) Any other loan like GCCN, GKF etc.	:	N/A
(ix) Others	:	N/A
Education, till to date	:	Diploma ( Electric)

# BRIEF BIO OF THE PROPOSED NOBIN UDYOKTA

(Continued)



Present Occupation	:	Electronic Business
Trade License Number	:	2825
Business Experiences	:	06 years.
Other Own/Family Sources of Income	:	Agriculture
Other Own/Family Sources of Liabilities	:	N/A
NU Contact Info	:	01778-320861
NU Project Source/Reference	:	GT Matlab Uttar Unit Office, Chandpur.

## BRIEF HISTORY OF GB LOAN Utilization by Family



NU's mother was a member of Grameen Bank (GB) From 15.07.2009 to Till now At first his mother took a loan amount BDT 5000 from Grameen Bank. She Invested the money in her household. They gradually improved their life standard through GB loan.

# PROPOSED BUSINESS Info.



Business Name	:	<b>M.R. dot com Electronics</b>
Address/ Location	:	Chowrasta Baza Uttar Unit Chandpur.
Total Investment in BDT	:	640,000/-
Financing	:	Self BDT :560,000 (from existing business) - 88% Required Investment BDT :80,000 (as equity) - 12%
Present salary/drawings from business (estimates)	:	BDT 10,000
Proposed Salary		<b>BDT 11,000</b>
Proposed Business 20% of present gross profit margin	:	<b>20%</b>
Estimated 20% of proposed gross profit margin	:	<b>20%</b>
Agreed grace period	:	<b>2 months</b>

# EXISTING BUSINESS OPERATIONS Info.



Particulars	Existing Business (BDT)		
	Daily	Monthly	Yearly
Sales / Income From Serving	5000	150000	1800000
<b>Less: Cost of sale</b>	10800	324000	3888000
<b>Profit 20% (A)= C</b>	<b>1000</b>	<b>30000</b>	<b>360000</b>
<b>Less: Operating Costs</b>			
House rent		3000	36000
Electricity		500	6000
Dis bill		200	2400
Night Guard Bill		200	2400
Mobile Bill		300	3600
Salary from Business (Self)		10000	120000
Salary from Business (Staff)		0	0
Transport		0	0
Others (Entertainment)		300	3600
<b>Non Cash Item:</b>			
Depreciation Expenses		416	4992
<b>Total Operating Cost (D)</b>		<b>14916</b>	<b>178992</b>
<b>Net Profit (C-D):</b>		<b>15084</b>	<b>181008</b>

# PRESENT & PROPOSED INVESTMENT Breakdown



Particulars	Existing Business (BDT)	Proposed (BDT)	Total
			(BDT)
Investments in different categories:			
<b>Present items:</b>			<b>560,000</b>
Advanced	140,000		
Decoration	<b>40,000</b>		
Present Goods Items (*) :	<b>380000</b>		
Proposed Items (**) :	<b>0</b>	<b>80,000</b>	<b>80,000</b>
<b>Total Capital</b>	<b>560,000</b>	<b>80,000</b>	<b>640,000</b>

# PRESENT & PROPOSED INVESTMENT Breakdown

(Continued)



## Present Stock item

Product name	Amount
T V (05)	50000
Freez (03)	60000
Computer set (03)	60000
Computer parts	20000
Mobile parte	20000
Bikash / rocket	150000
Remot / memory/ others	20000
<b>Total Present Stock</b>	<b>380000</b>

## Proposed Item

Product Name	Amount
TV	50000
Fan	30000
<b>Total Proposed Stock</b>	<b>80000</b>



# Financial Projection of NU BUSINESS PLAN



Particulars	Year 1 (BDT)			Year 2 (BDT)		
	Daily	Monthly	Yearly	Daily	Monthly	Yearly
Sales	6000	180000	2160000	7000	210000	2520000
<b>Less: Cost of Sale</b>	4800	144000	1728000	5600	168000	2016000
<b>Profit 20% (A)= C</b>	<b>1200</b>	<b>36000</b>	<b>432000</b>	<b>1400</b>	<b>42000</b>	<b>504000</b>
<b>Less operating cost :</b>						
shop rent		3000	36000		3000	36000
Electricity bill		600	7200		700	8400
Dis bill		250	3000		300	3600
Night Guard Bill		250	3000		300	3600
Mobile Bill		350	4200		400	4800
Salary from Business		11000	132000		12000	144000
Salary from Business (Staff)		0	0		0	0
Others (Entertainment)		300	3600		400	4800
Depreciation Expenses		416	4992		416	4992
<b>Total Operating Cost (D)</b>		<b>16166</b>	<b>193992</b>		<b>17516</b>	<b>210192</b>
<b>Net Profit =(C-D)</b>		<b>19834</b>	<b>238008</b>		<b>24484</b>	<b>293808</b>
<b>GT payback</b>			<b>48000</b>			<b>48000</b>
<b>Retained Income:</b>			<b>190008</b>			<b>245808</b>

# CASH FLOW Projection on Business Plan (Rec. & Pay.)



Particulars	Year 1 (BDT)	Year 2 (BDT)
<b>Cash Inflow</b>		
Investment Infusion by Investor	80,000	
Net Profit (Ownership Tr. Fee added back)	<b>238008</b>	<b>293808</b>
Depreciation (Non cash item)	0	0
Opening Balance of Cash Surplus	0	182,200
<b>Total Cash Inflow</b>	<b>318,008</b>	<b>476008</b>
<b>Cash Outflow</b>		
Purchase of Product	80,000	
Investment Pay Back (Including Ownership Tr. Fee)	48,000	48,000
Payment of GB loan	7808	0
<b>Total Cash Outflow</b>	<b>135,808</b>	<b>48,000</b>
<b>Net Cash Surplus</b>	<b>182,200</b>	<b>428,008</b>



## **S**TRENGTH

- Skill and 06 Years experience
- Quality service and Product
- Well Decorated
- Seven days open weekly
- 16 hours shop open

## **W**EAKNESS

- Lack of investment

## **O**PPORTUNITIES

- Have a chance at more customers within local area.
- Extendable society
- Products and service demand increasing.

## **T**HREATS

- New competitor may be present
- Political Unrest
- Thif

# Photographs

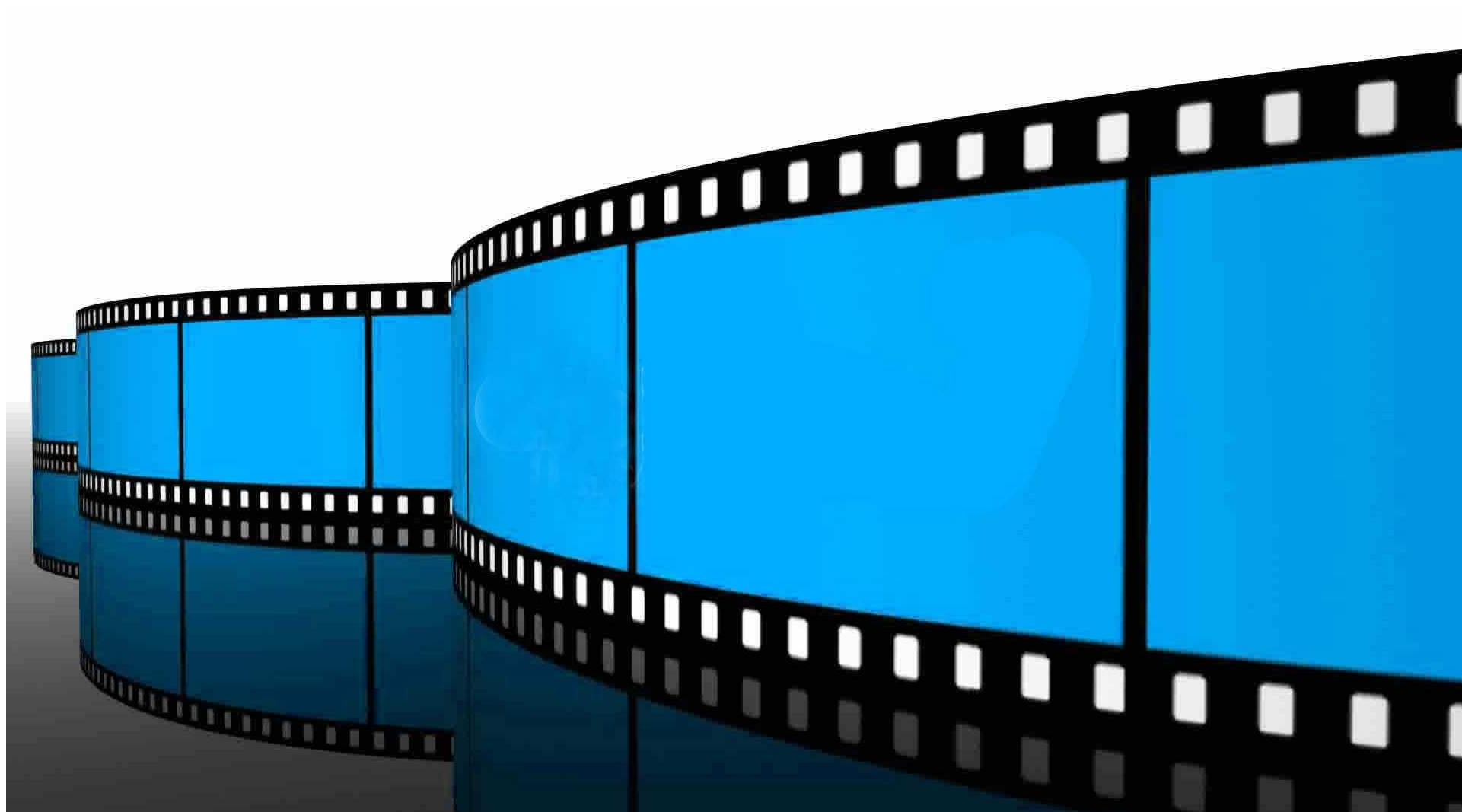



# Photographs





# Photographs







# Photographs

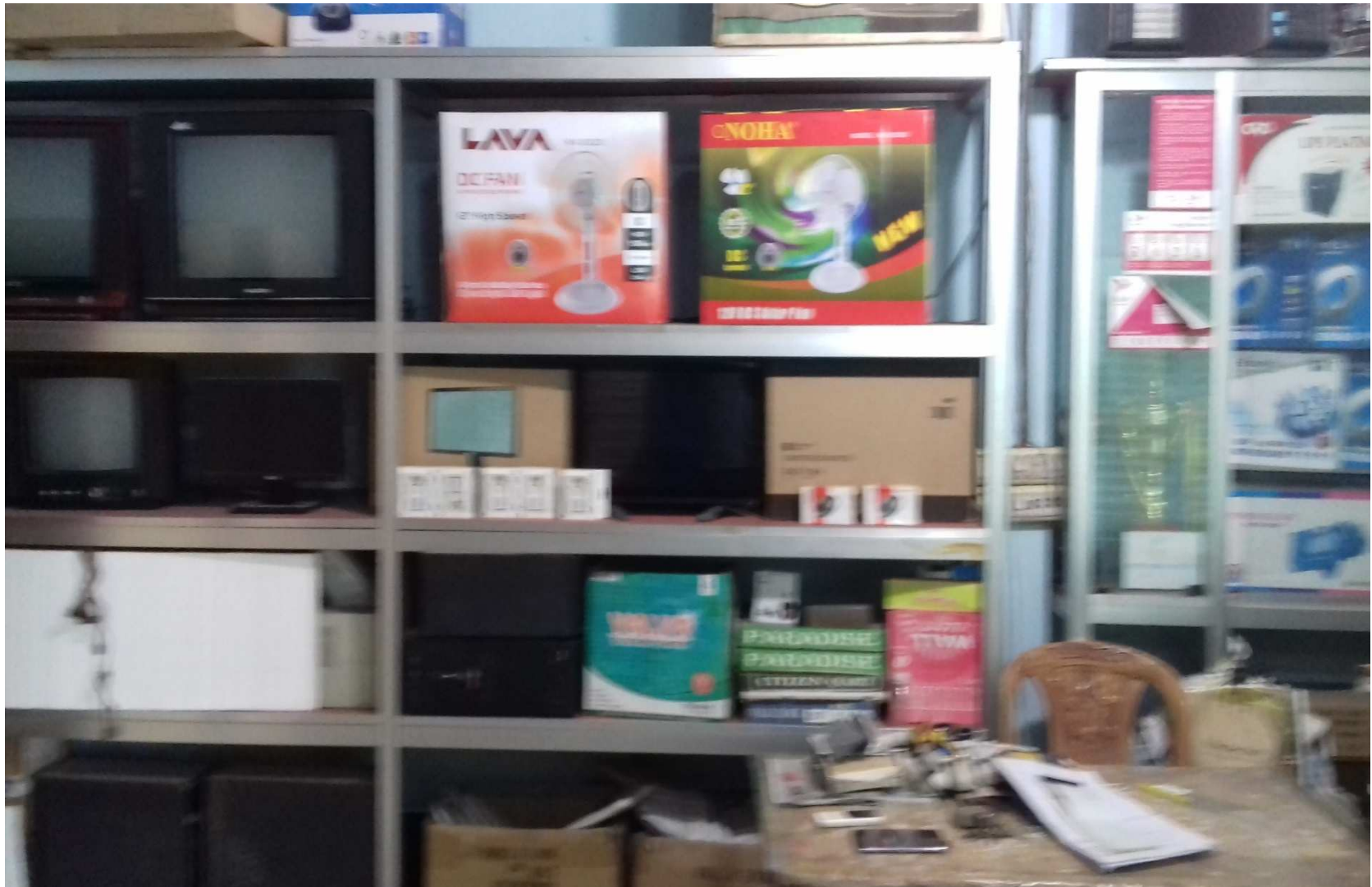

# Photographs



# Photographs



# Photographs

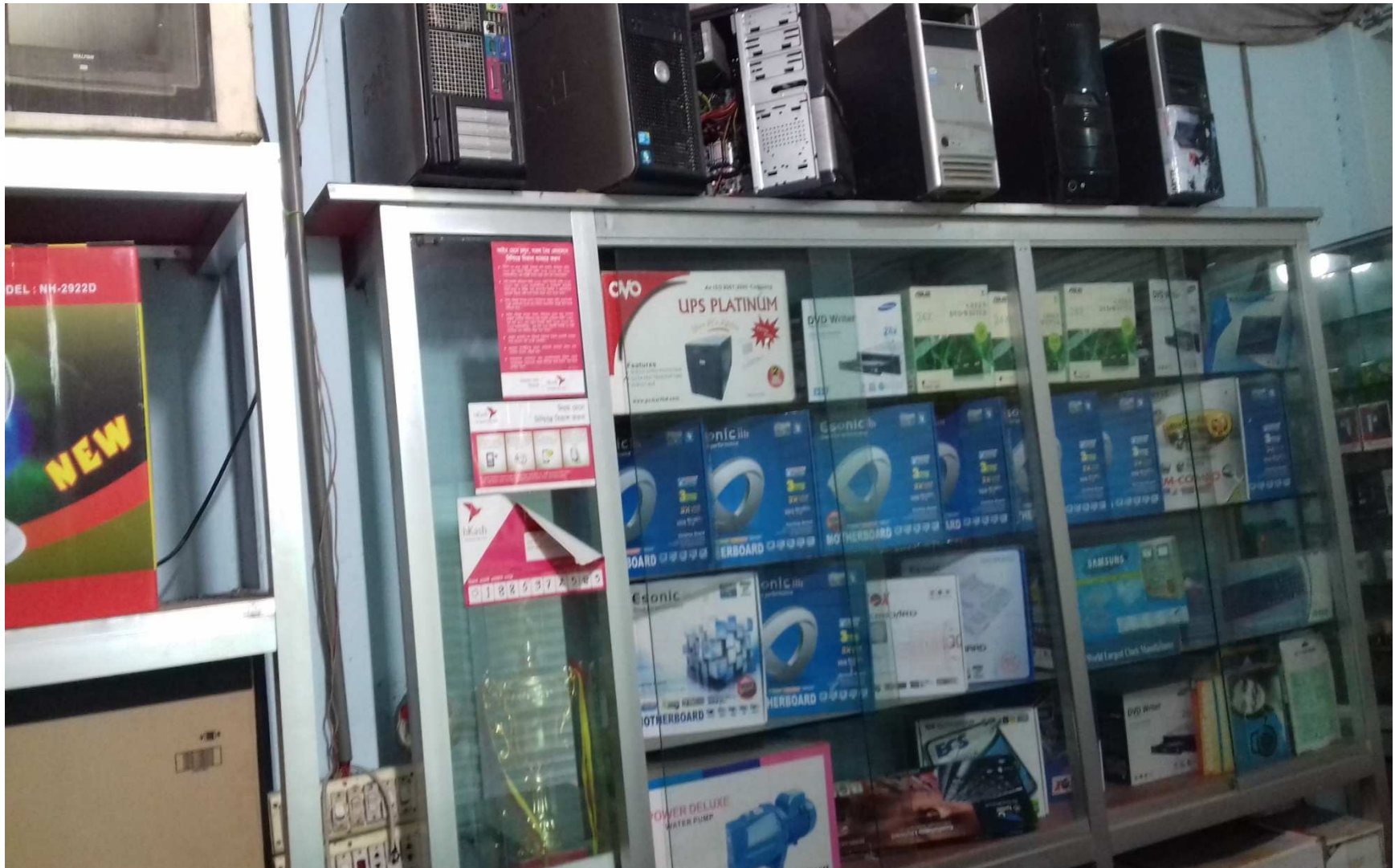

# Photographs



# Photographs



# Photographs





# Photographs



# Photographs



# Photographs



# Photographs



# Photographs



# Photographs

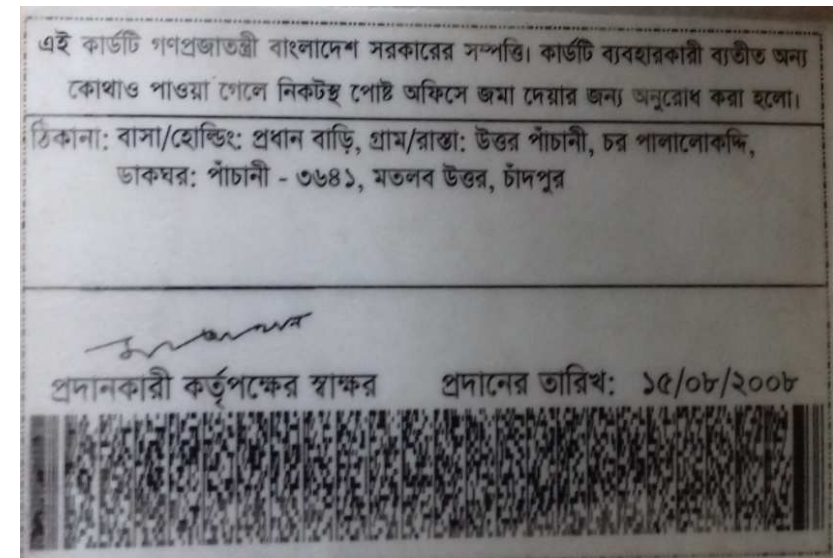
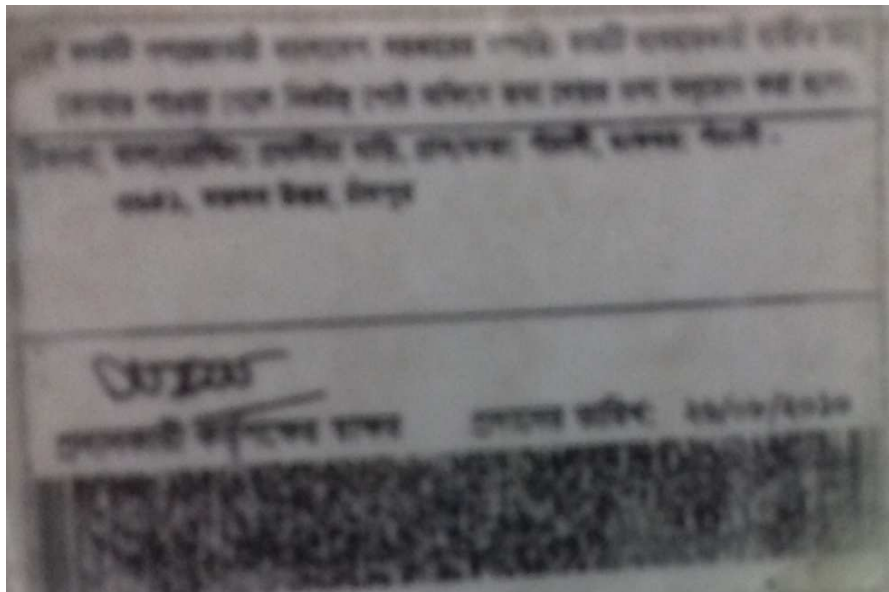

# Photographs





**গ্রামীণ ব্যাংক**

..... শাখা

পশ্চিম কুতেপুর মহল্লা শাখা।

**সহজ ঋণের পাশ বই**

নাম ..... কামাল হোসেন

ঋণী নং ..... ২০৬৬০

গ্রুপ নং ..... ০৪

কেন্দ্র নং ..... ৮৩৮

কেন্দ্রের নাম ..... কেন্দ্র হাট মাঠ জামিহা

বই ইস্যুর তারিখ ..... ২৭/১০/১৭

শাখা ব্যবস্থাপকের স্বাক্ষর .....

১০ ঋণী নং ২০৬৬০ গ্রুপ নং ০৪

কেন্দ্র নং ৮৩৮ হিসাব নং ১১

সঞ্চয়ী আমানত : স. ....

জিপিএস : প. ....

শুধু পরিশোধ নির্মিত থাকলে বাজিগত সঞ্চয়ী হিসাবের টাকা যখন বর্তমান ইচ্ছা তখন তত টাকা উত্তোলন পারবেন। যখন বর্তমান ইচ্ছা তত টাকা এই হিসাবে যেকোন সময় জমা রাখতে পারবেন।

শেয়ার ক্রেতা সংক্রান্ত তথ্য

ক্রমের তারিখ	টাকা	ম্যান্ডাটোরি স্বাক্ষর

তারিখ	বিবরণ	কিষ্টি নম্বর	ঋণ সংক্রান্ত						সঞ্চয় সংক্রান্ত								
			সহজ ঋণ			ঋণ			সঞ্চয়ী আমানত		লাল জিপিএস		ঋণ ইম্যা		স্বাক্ষর		
			কিষ্টি আদায়	পরিশোধের বাকী	সুদ আদায়	কিষ্টি আদায়	পরিশোধের বাকী	সুদ আদায়	জমা	উত্তোলন	ব্যালেন্স	জমা	উত্তোলন	ব্যালেন্স	জমা	উত্তোলন	কমী
০৭/১০/১৭			১০০০	১০০০	১০০০	১০০০	১০০										
১৫/১০/১৭			১০০০	১০০০	১০০০	১০০০	১০০										
০৭/১০/১৭			১০০০	১০০০	১০০০	১০০০	১০০										
০৭/১০/১৭			১০০০	১০০০	১০০০	১০০০	১০০										

নোট : প্রত্যেক বর্ষ সহজ ঋণ বিলম্বের পর মূল কিষ্টি আদায় শুরু হলে কিষ্টি নম্বর প্রথম থেকে (১ থেকে) শুরু করতে হবে।

শাখা ব্যবস্থাপকের স্বাক্ষর : .....

# Photographs

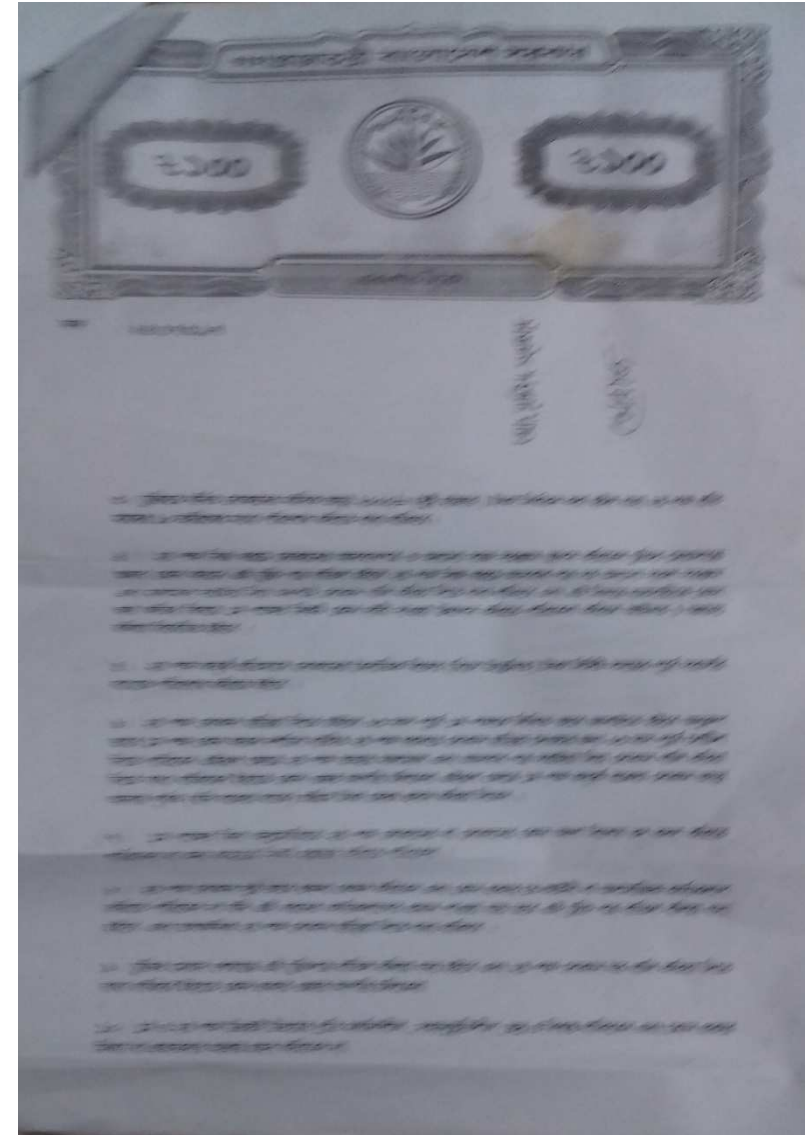
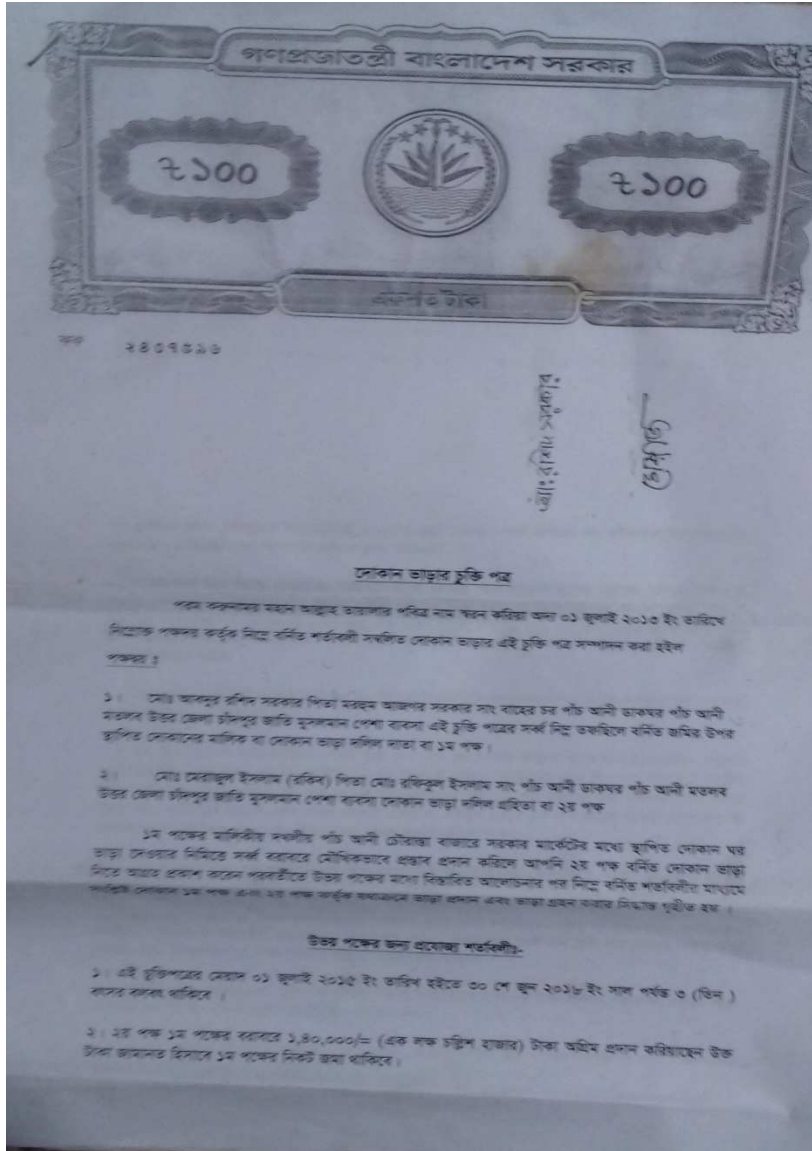



# Photographs

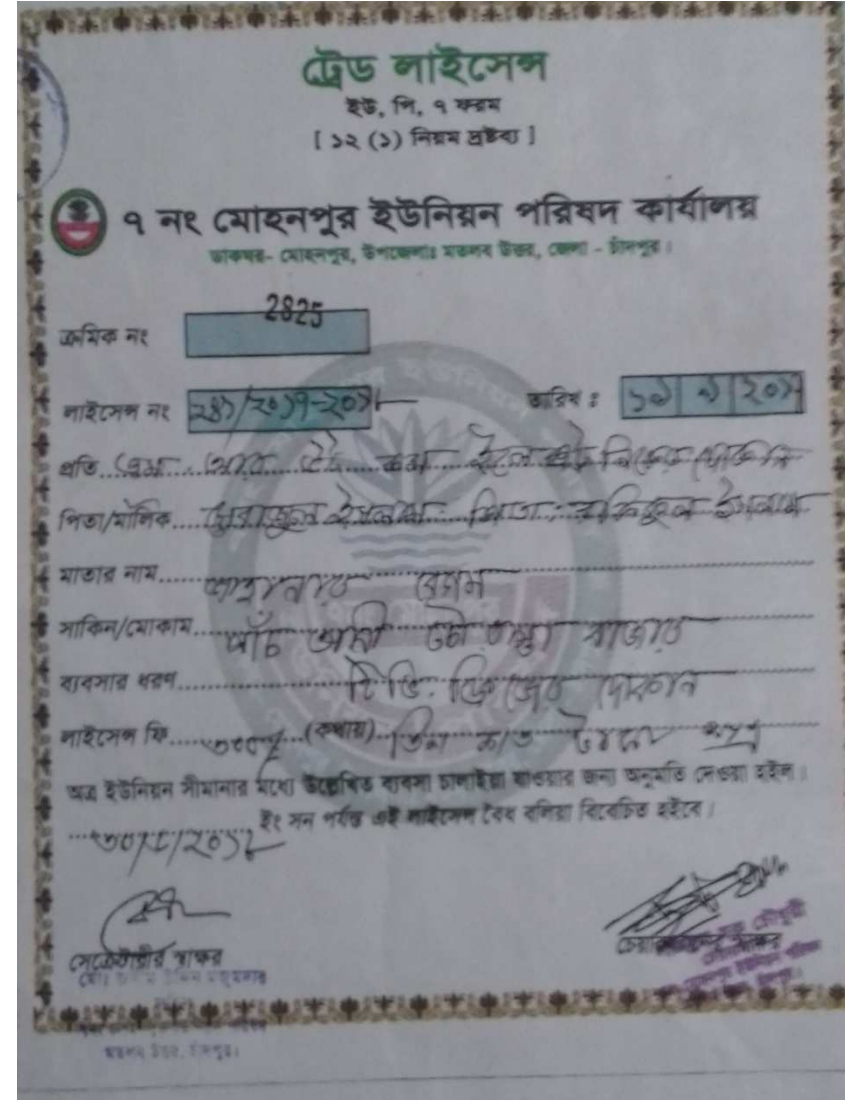
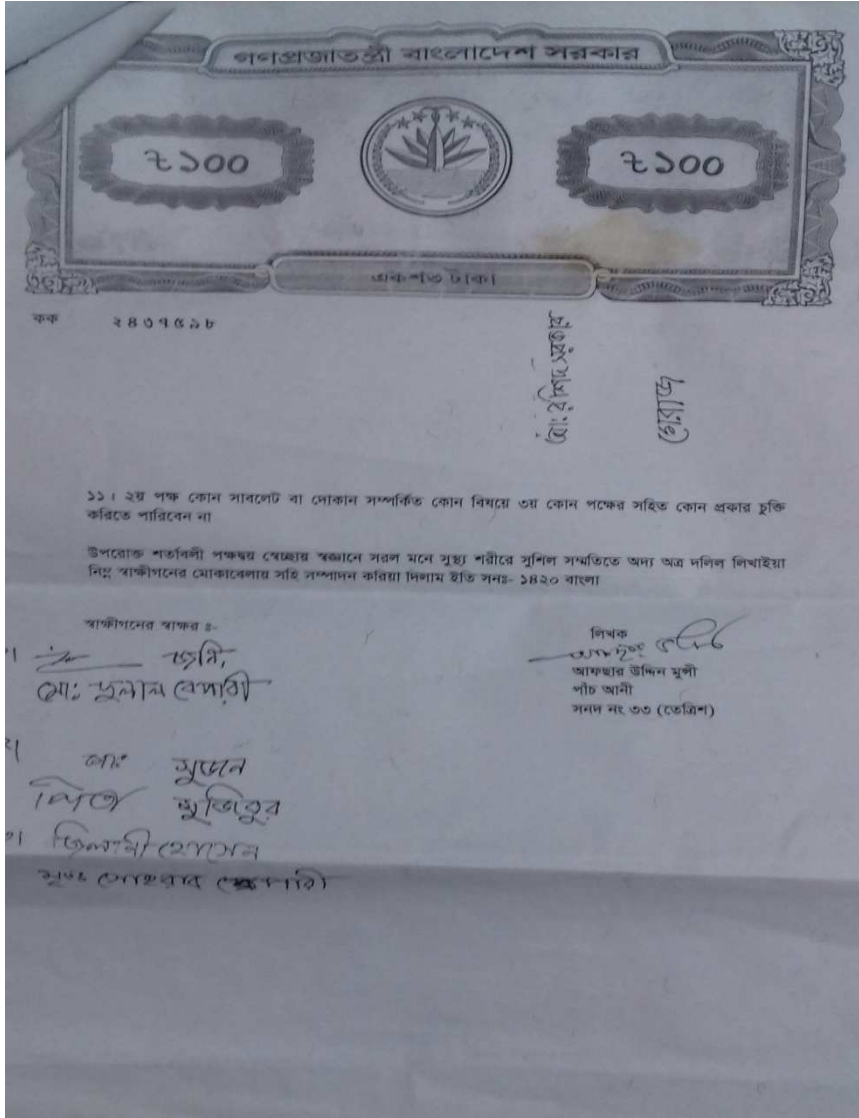

# Photographs





***Presented at***  
**241st (84th Regional) Internal  
Design Lab**  
**On 21st March-2018 at Chandpur**

