

Proposed NU Business Name: DOLA COSMATICS



Project identification and prepared by: Modon Kumar Biswas ,
Elenga Unit, Tangail

Project verified by: Md. Abu Bakkar Siddique



Grameen Shakti
Samajik Byabosha Ltd.

Brief Bio of The Proposed Nobin Udyokta

Name	:	Bimol Sutrodor
Age	:	10-06-1987 (31 Years)
Education, till to date	:	SSC
Marital status	:	Married
Children	:	01 Dauther
No. of siblings:	:	03 Brothers
Address	:	Vill: Kokdohora ,P.O: Kokdohora ,P.S: Kalihati, Dist: Tangail.
Parent's and GB related Info		
(i) Who is GB member	:	Mother <input checked="" type="checkbox"/> Father <input type="checkbox"/>
(ii) Mother's name	:	Sopna Rani Sutradhar
(iii) Father's name	:	Late Jiten Sutradhar
(iv) GB member's info	:	Branch: Kokdohora Centre # 10 (Female), Member ID: 1382/2 , Group No: 03 Member since: 14-02-1996 (22 Years) First loan: BDT = 2500/- Last Loan = 30000/-
Further Information:	:	Outstanding loan:= 6260/-
(v) Who pays GB loan installment	:	Brother
(vi) Mobile lady	:	No
(vii) Grameen Education Loan	:	No
(viii) Any other loan like GB, BRAC, ASA,TMSS,BURO, etc..	:	No

BRIEF BIO OF THE PROPOSED NOBIN UDYOKTA (CONT...)

Present Occupation(Besides own business, i.e., persuading further studies, other business etc.)	:	Nil
Business Experiences & Skill	:	02 years of business experience.
Own Business and	:	02 years experience in running business.
Training Info	:	He has no training
Other Own/Family Sources of Income	:	None
Other Own/Family Sources of Liabilities	:	None
Entrepreneur Contact No.	:	01793-654295
Family's Contact No.	:	01730-182854
NU Project Source/Reference	:	Grameen Shakti Samajik Byabosha Ltd. Elenga Unit, Tangail

BRIEF HISTORY OF GB LOAN UTILIZATION BY HIS FAMILY

Sopna Rani Sutradhar joined Grameen Bank since 22 years ago. At first she took BDT 2,500 loan from Grameen Bank. She gradually took loan from GB. Utilize loan in business.

Proposed Nobin Udyokta Business Info

Business Name	:	Dola Cosmatics
Location	:	Kokdohora,Kalihati,Tangail
Total Investment in BDT	:	BDT 230,000/-
Financing	:	Self BDT 130,000/- (from existing business) 57 % Required Investment BDT 100,000/- (as equity) 43 %
Present salary/drawings from business (estimates)	:	BDT 5,000
Proposed Salary	:	BDT 5,000
Size of shop	:	10 ft x 10 ft= 100 square ft
Security of the shop	:	BDT 60,000
Implementation	:	<ul style="list-style-type: none">▪The business is planned to be scaled up by investment in existing goods like;Soap,Oil,Shampoo,Lotion,Makup,Powder,Perfume etc.▪Average 0 % gain on sales.▪The business is operating by entrepreneur. Existing no employee.▪The shop is rented .▪Collects goods from Tangail.▪Agreed grace period is 3 months.

Existing Business (BDT)

Particular	Daily	Monthly	Yearly
Revenue (sales)			
cosmetics	2,300	69,000	828,000
	0	0	0
Total Sales (A)	2,300	69,000	828,000
Less. Variable Expense			
cosmetics	1,840	55,200	662,400
Total variable Expense (B)	1,840	55,200	662,400
Contribution Margin (CM) [C=(A-B)]	460	13,800	165,600
Less. Fixed Expense			
Rent		1,200	14,400
Electricity Bill		300	3,600
Transportation		1000	12,000
Salary (self)		5,000	60,000
Salary (staff)		0	0
Entertainment		300	3,600
Graud Bill		0	0
Generator Bill		0	0
Mobile Bill		500	6,000
Total fixed Cost (D)		8,300	99,600
Net Profit (E) [C-D]		5,500	66,000

Investment Breakdown								
Particulars	Existing			Particulars	Proposed			Proposed Total
	Quantity	Price	Unit Price		Quantity	Price	Unit Price	
Soap	120	45	5400	Soap	200	45	9000	14,400
Oil	70	100	7000	Oil	50	100	5000	12,000
Shampoo	50	140	7000	Shampoo	100	140	14000	21,000
Lation	30	170	5100	Lation	10	170	1700	6,800
Makup	30	130	3900	Makup	50	130	6500	10,400
Powder	50	40	2000	Powder	80	40	3200	5,200
Perfume	50	150	7500	Fashpowder	55	75	4125	11,625
Fashpowder	40	75	3000	Perfume	120	150	18000	21,000
Emitation	190	150	28500	Emitation	250	150	37500	66,000
			0				0	0
Secuirity of Shop			60000				0	60,000
Others			600	Others			975	1,575
Total			130,000	Total			100,000	230,000

Source of Finance

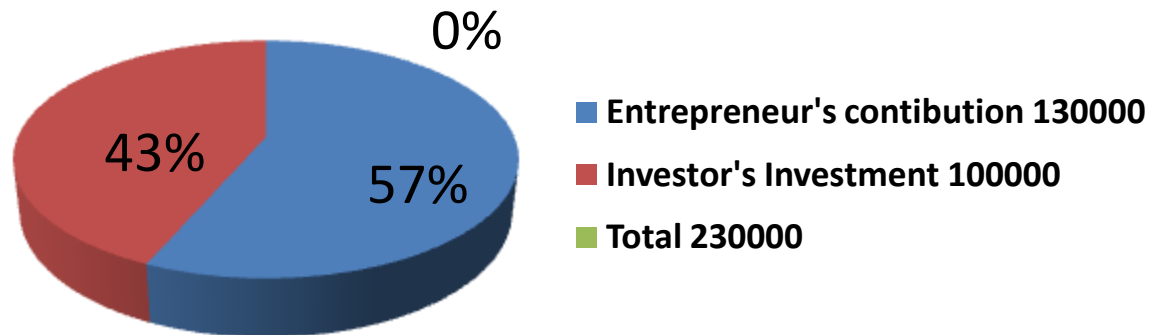

Financial Projection (BDT)

Particular	Daily	Monthly	1st Year	2nd Year	3rd year
Revenue (sales)					
cosmetics	3,100	93,000	1,116,000	1,171,800	1,230,390
0	220	6,600	79,200	83,160	87,318
Total Sales (A)	3,320	99,600	1,195,200	1,254,960	1,317,708
Less. Variable Expense					
cosmetics	2,700	81,000	972,000	1,020,600	1,071,630
Total variable Expense (B)	2,700	81,000	972,000	1,020,600	1,071,630
Contribution Margin (CM) [C=(A-B)]	620	18,600	223,200	234,360	246,078
Less. Fixed Expense					
Rent		1,200	14,400	14,400	14,400
Electricity Bill		330	3,960	4,158	4,366
Transportation		1,100	13,200	13,860	14,553
Salary (self)		5,000	60,000	60,000	60,000
Salary (staff)		0	0	0	0
Entertainment		330	3,960	4,158	4,366
Graud Bill		0	0	0	0
Generator Bill		0	0	0	0
Mobile Bill		525	6,300	6,615	6,946
Non Cash Item					
Depreciation		0	0	0	0
Total Fixed Cost		8,485	101,820	103,191	104,631
Net Profit (E) [C-D]		10,115	121,380	131,169	141,447
Investment Payback			40,000	40,000	40,000

Cash flow projection on business plan (rec. & Pay)

Sl #	Particulars	Year 1 (BDT)	Year 2 (BDT)	Year 3 (BDT)
1	Cash Inflow	100,000		
1.1	Cash Inflow	121,380	131,169	141,447
1.2	Investment Infusion by Investor	0	0	0
1.3	Net Profit		81,380	172,549
1.4	Depreciation (Non cash item)	221,380	212,549	313,996
	Opening Balance of Cash Surplus			
2	Total Cash Inflow	100,000		
2.1	Cash Outflow			
2.2	Purchase of Product	40,000	40,000	40,000
2.3	Payment of GB Loan	140,000	40,000	40,000
	Investment Pay Back (Including Ownership Tr. Fee)	81,380	172,549	273,996
3	Total Cash Outflow	100,000		

SWOT ANALYSIS

STRENGTH

Employment: Self: 01 Family:0 Others:0
Experience & Skill : 02 Years
Own Business : 02 Years
Quality goods & services;
Skill and experience;

WEAKNESS

Lack of Capital/Investment

OPPORTUNITIES

Huge demand in the community
Location of shop;
Regular customers;

THREATS

Theft
Fire
Political unrest

Pictures

দায়াপনোলিটিক সেন্টার
DIPANOLITIC CENTER

অনন্যা মেডিকেল হল
ANANYA MEDICAL HALL

স্বাস্থ্য সেবা, ঔষধি পণ্য, সৌন্দর্য পণ্য
স্বাস্থ্য সেবা, ঔষধি পণ্য, সৌন্দর্য পণ্য
স্বাস্থ্য সেবা, ঔষধি পণ্য, সৌন্দর্য পণ্য

স্বাস্থ্য সেবা, ঔষধি পণ্য, সৌন্দর্য পণ্য
স্বাস্থ্য সেবা, ঔষধি পণ্য, সৌন্দর্য পণ্য
স্বাস্থ্য সেবা, ঔষধি পণ্য, সৌন্দর্য পণ্য

স্বাস্থ্য সেবা, ঔষধি পণ্য, সৌন্দর্য পণ্য
স্বাস্থ্য সেবা, ঔষধি পণ্য, সৌন্দর্য পণ্য
স্বাস্থ্য সেবা, ঔষধি পণ্য, সৌন্দর্য পণ্য

দোলা কস্মেটিকস
DOLA COSMETICS

প্রোঃ বিমল সূত্রধর
PROF. BIMAL SUTRADHAR

কোম্পানি: ডোলা কস্মেটিকস
ইলেকট্রনিক বিক্রয় পন্থায়
কোম্পানি: ডোলা কস্মেটিকস
ইলেকট্রনিক বিক্রয় পন্থায়



কোম্পানি: ডোলা কস্মেটিকস
ইলেকট্রনিক বিক্রয় পন্থায়
কোম্পানি: ডোলা কস্মেটিকস
ইলেকট্রনিক বিক্রয় পন্থায়

দোলা কস্মেটিকস
DOLA COSMETICS

প্রোঃ বিমল সূত্রধর
PROF. BIMAL SUTRADHAR

কোম্পানি: ডোলা কস্মেটিকস
ইলেকট্রনিক বিক্রয় পন্থায়
কোম্পানি: ডোলা কস্মেটিকস
ইলেকট্রনিক বিক্রয় পন্থায়

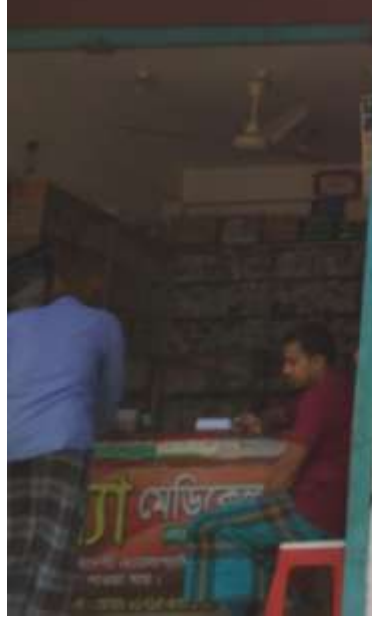
প্রয়োজনে পাশে
বিকাশ









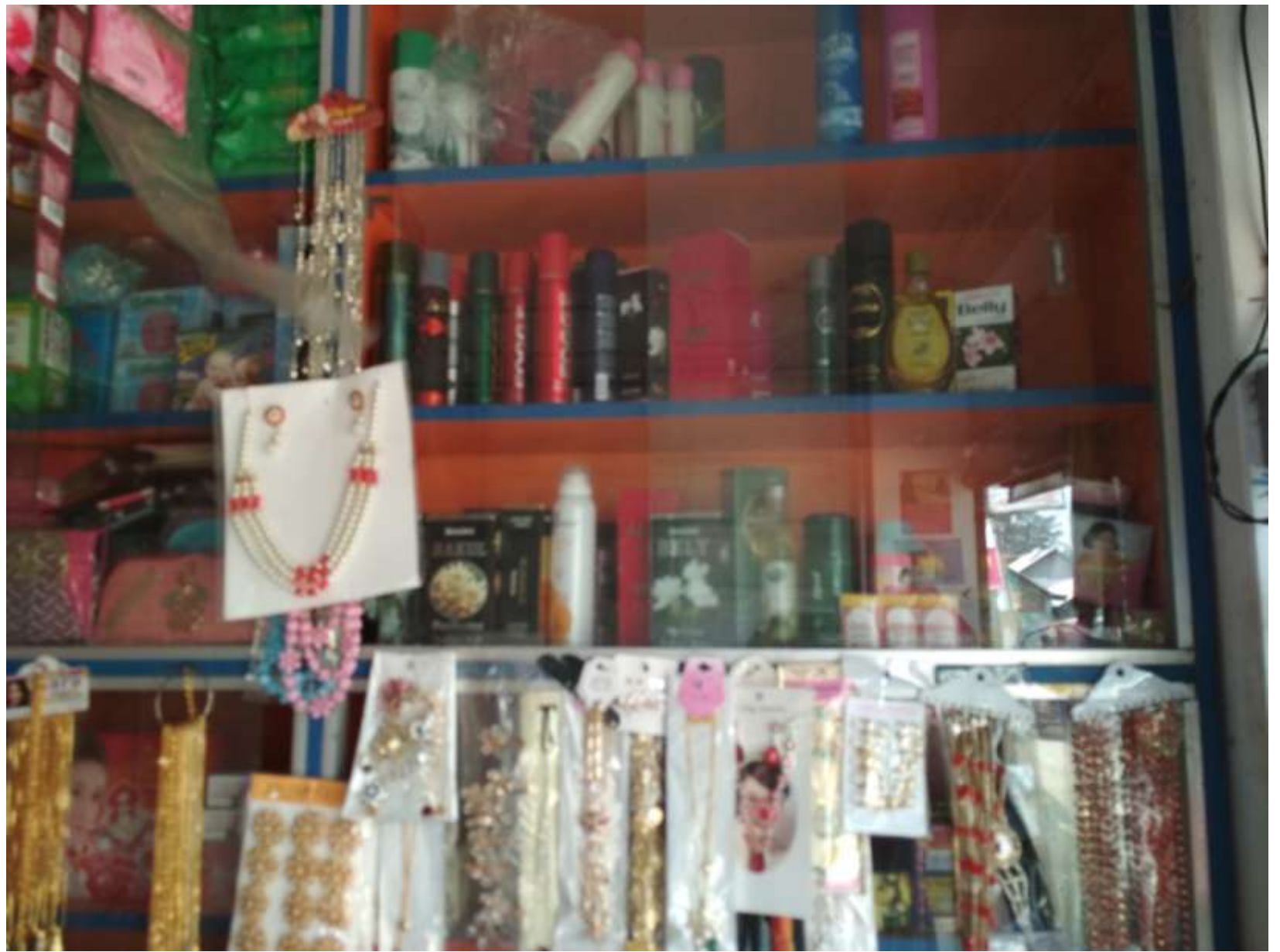









নম্বর : খ

692991

গ্রামীণ ব্যাংক

জিপিএস পাশ বই

স্বাক্ষরিত/স্বাক্ষরিত

নাম : সুজাতা হান্নি

হিসাব নম্বর : প ১৩৮২/২ মোহাজির : ১৫২

হিসাব নম্বর : প মোহাজির :

হিসাব নম্বর : প মোহাজির :

(একাধিক জিপিএস এর হিসাব সংরক্ষণ করা হবে)

গ্রন্থ নং : ০৬

কেন্দ্র নং : ১৩/১৫

কেন্দ্রের নাম : কোমলহাট ১/৫

বই ইস্যুর তারিখ : ২০১১/১০

শাখা ব্যবস্থাপকের স্বাক্ষর :

জানা

কারে

বই

স্বাক্ষর

FAMILY PICTURE

