

Mitu Beauty Parlor



Project by: Tahara Khatun Mitu

Identified by- Md. Abdul Hye

Verified By: Samar Debnath

Bhanga Unit,
Faridpur
Region -5

GRAMEEN TRUST



BRIEF BIO OF THE PROPOSED NOBIN UDYOKTA

Name	:	Tahara Khatun Mitu
Permanent Address	:	Vill: Khuthibari Chorkanda, Post: Bhanga, P.S: Bhanga, District: Faridpur
Age	:	22 years (08.05.1997)
Marital status	:	Unmarried
Children	:	N/A
No. of siblings:	:	02 brothers and 01 sister
Parent's and GB related Info	:	
(i) Who is GB member	:	Mother <input checked="" type="checkbox"/> Yes Father <input type="checkbox"/>
(ii) Mother's name	:	Baby Bagum
(iii) Father's name	:	Sajahan Talukdar
(iv) GB member's info	:	Branch: Hamirdi, Centre: 68/m Group no: 06 Loanee no.: 7874, Member since: 1998, First loan: 3,000, Existing loan: 25000, Outstanding: 16000
Further Information:	:	
(v) Who pays GB loan installment	:	N/A
(vi) Mobile lady	:	N/A
(vii) Grameen Education Loan	:	N/A
(viii) Any other loan like GCCN, GKF	:	N/A
Education	:	Class Nine

BRIEF BIO OF THE PROPOSED NOBIN UDYOKTA (CONT...)

Present Occupation	:	Beauty parlor
Initial Investment	:	1,00,000
Trade License/ Drug License		383
Business Experience And Training Info	:	07 years
Other Own/Family Sources of Income	:	N/A
Other Own/Family Sources of Liabilities	:	N/A
NU Contact Info		01703034667
NU Project Source/Reference	:	Bhanga Unit, Faridpur

BRIEF HISTORY OF GB LOAN UTILIZATION BY FAMILY

NU's Mother has been a member of Grameen Bank since 1998 (20 years). At first she took a loan of Tk. 3,000 from GB. NU's mother gradually improved their living standard by using GB loan.

PROPOSED NOBIN UDYOKTA BUSINESS INFO

Business Name	:	Mitu beauty Parlor
Address/ Location	:	Bhanga bazzar, Bhanga, Faridpur
Total Investment in BDT	:	2,71,000
Financing	:	Self BDT 2,21,000 (from existing business) 81% Required Investment BDT 50,000/-(as equity) 18%
Present salary/drawings from business (estimates)	:	8,000/-
Proposed Salary	:	8,000/-
Proposed Business		
(i) % of present gross profit margin	:	25%
(ii) Estimated % of proposed gross profit margin		25%
(iii) Agreed grace period		1 month

PRESENT & PROPOSED INVESTMENT BREAKDOWN

Particulars	Existing Business (BDT)	Proposed (BDT)	Total (BDT)
Investments in different categories:	(1)	(2)	(1+2)
<u>Present Stock Items:</u>			
Total Items :	1,71,000		2,21,000
Advance :	50,000		
<u>Proposed items:</u>		50000	50,000
Total Capital	2,21,000	50,000	2,71,000

PRESENT & PROPOSED INVESTMENT BREAKDOWN

Present Stock items		
Product name	Unit (Quantity)	Amount
Facial Bed		15,000
Facial Medicine		40,000
Big Glass		30,000
Small Glass		20,000
Eye Brow Pluck bed		8,000
Show case		15,000
Window and door cloth		5,000
Fan		3,000
Solar		30,000
Chair		5,000
Advance		50,000
Total Present Stock		2,21,000

Proposed items		
Product Name	Unit	Amount
Facial Medicine		20,000
Facial Bed		10,000
Chair		5,000
Facial Kit, Rebonding Cream, Hair treatment Package, Bridal make up		15,000
Total Proposed Stock		50,000

INFO ON EXISTING BUSINESS OPERATIONS

Particulars	Existing Business (BDT)		
	Daily	Monthly	Yearly
Sales (A)	3,000	90,000	10,80,000
<i>Less: Cost of sales (B)</i>	2,250	67,500	8,10,000
Gross Profit C=(A-B)	750	22,500	2,70,000
<i>Less: Operating Costs</i>			
Electricity bill		400	4,800
Generator bill		100	1,200
Shop Rent		3,000	36,000
Night Guard bill		100	1,200
Dish bill		150	1,800
Mobile bill		500	6,000
Present salary/Drawings- self		8,000	96,000
Conveyance or Transport]		300	3,600
Others (fees, Entertainment, TL renew)		400	4,800
Non Cash Item:			
Depreciation Expenses (15%)		550	6,600
Total Operating Cost (D)		13,500	1,62,000
Net Profit (C-D):		9,000	1,08,000

FINANCIAL PROJECTION OF NU BUSINESS PLAN

Particulars	Year 1 (BDT)			Year 2 (BDT)		
	Daily	Monthly	Yearly	Daily	Monthly	Yearly
Sales (A)	3,500	1,05,000	12,60,000	4,000	1,20,000	14,40,000
Less: Cost of Sale (B)	2,625	78,750	9,45,000	3,000	90,000	10,80,000
Gross Profit (A-B)=(C)	875	26,250	3,15,000	1,000	30,000	3,60,000
Less: Operating Costs						
Electricity bill		400	4,800		500	6,000
Generator bill		100	1,200		100	1,200
Shop Rent		3,000	36,000		3,000	36,000
Night Guard bill		100	1,200		100	1,200
Dish bill		150	1,800		150	1,800
Mobile bill		500	6,000		550	6,600
Present salary/Drawings- self		8,000	96,000		8,000	96,000
Conveyance or Transport		300	3,600		300	3,600
Others (fees, Entertainment, TL renew)		400	4,800		400	4,800
Non Cash Item:						
Depreciation Expenses (15%)		550	6,600		550	6,600
Total Operating Cost (D)		13,500	1,62,000		13,650	1,63,800
Net Profit (C-D) = (E)		12,575	1,50,900		16,350	1,96,200
GT payback		30,000			30,000	
Retained Income:		1,20,900			1,66,200	

CASH FLOW PROJECTION ON BUSINESS PLAN (REC. & PAY.)

<i>Sl. No. #</i>	<i>Particulars</i>	<i>Year 1 (BDT)</i>	<i>Year 2 (BDT)</i>
1.0	Cash Inflow		
1.1	Investment Infusion by Investor	50,000	0
1.2	Net Profit	1,50,900	1,96,200
1.3	Depreciation (Non cash item)	6,600	6,600
1.4	Opening Balance of Cash Surplus	0	1,27,500
	Total Cash Inflow	2,07,500	3,30,300
2.0	Cash Outflow		
2.1	Purchase of Product	50,000	0
2.2	Payment of GB Loan		0
2.3	Investment Pay Back (Including Ownership Tr. Fee)	30,000	30000
	Total Cash Outflow	80,000	30000
3.0	Net Cash Surplus	1,27,500	300,300

SWOT Analysis

STRENGTH

- Skill and experience
- Quality service and product
- Seven days open in a week
- 16 hours shop open

WEAKNESS

- Lack of investment

OPPORTUNITY

- More customers within the area.
- Increasing demand.

THREATS

- Political Unrest
- Theft





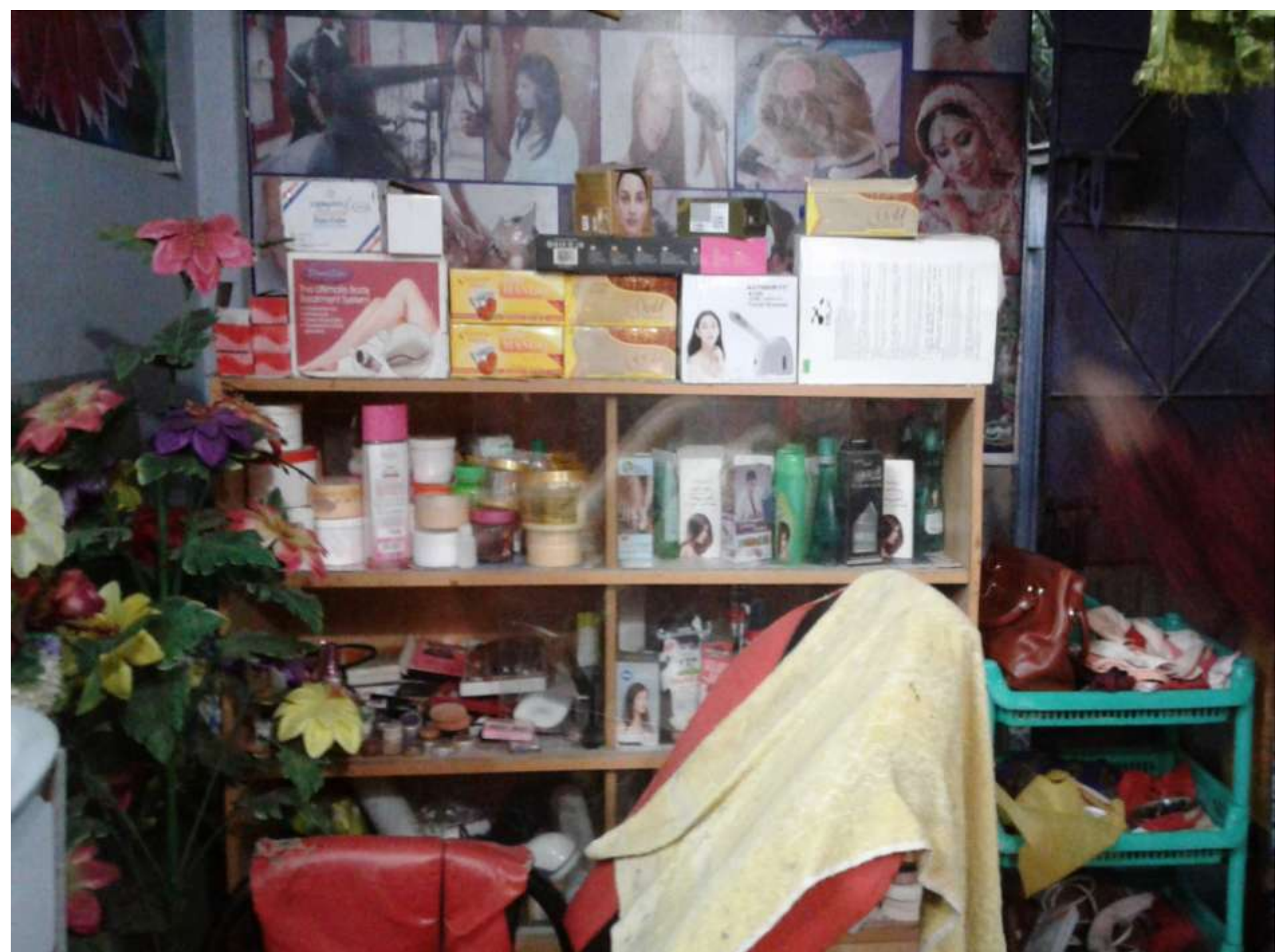



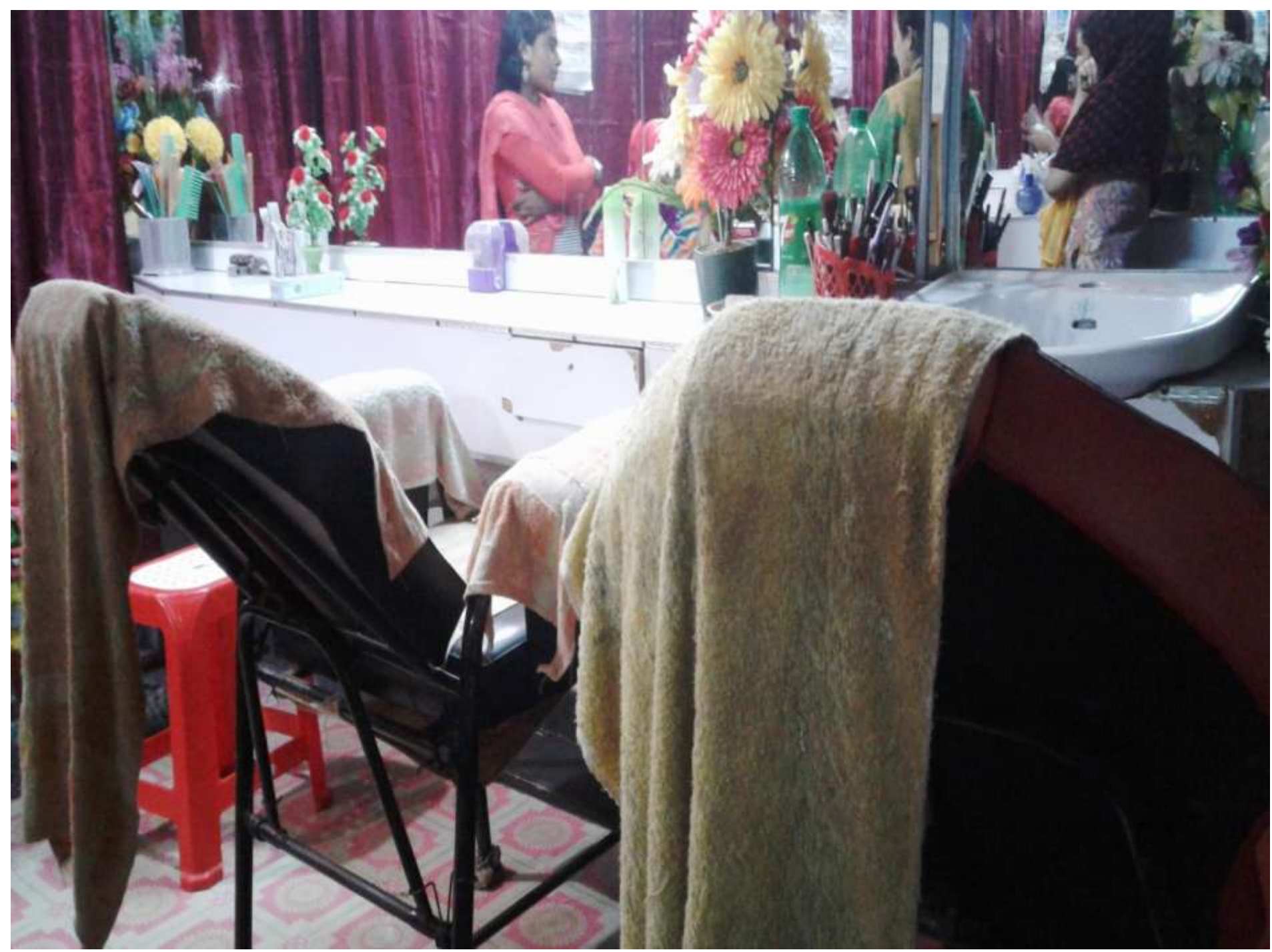



জাতীয় পরিচিতি বিবরণ



নাম : তাহেরা খাতুন মিতু
Name : Tahara Khatun Mitu
পিতা : শাহজাহান আলী
মাতা : বেনী বেগম
Date of Birth : 08-05-1997
NID No. : 19972921001000012
Blood Group : -
বর্তমান ঠিকানা : বাসা/জেডিং: -, গ্রাম/বাস্তা: কুঠিবাড়ী
চব্বান্দা, -, ডাকঘর: ভাঙ্গা - ৭৮৩০, ডাংগা,
পৌরসভা, কান্দুপুত্র



গ্রামীন ব্যাংক

করিমপুর ডাংপা শাখা
(০১৭১১-৫১৩৪৭১)

সহজ ঋণের পাশ বই

সংস্করণ

নাম বই ষোল

কণী নং ৪৫৬৭ ৭৮৭৮

ক্রম নং ০৬

কেন্দ্র নং ৩৯০৩৫

কেন্দ্রের নাম করিমপুর ডাংপা

বই ইস্যুর তারিখ ৩০/৩/১৯

শাখা ব্যবস্থাপকের স্বাক্ষর

"মূল্য : ৫ (পাঁচ) টাকা মাত্র"

"পাশ বই হারিয়ে গেলে বা নষ্ট হলে পরিবর্তিত বইয়ের মূল্য : ৭ (সাত) টাকা মাত্র"

৭. কেন্দ্র মিটিং ছাড়া ঋণের টাকা এককালীন জমার ক্ষেত্রে ম্যানেজার/সেকেন্ড অফিসারের উপস্থিতিতে শাখায় এসে জমা দিন।

৮. পাশ বইসহ আমানত রশিদ নিজের কাছে যত্নসহকারে সংরক্ষণ করুন। হিসাব পরীক্ষার জন্য ব্যাংক থেকে পাশ বই গ্রহণ করা হলে, পাশ বই ব্যাংকে জমা দেয়ার পরবর্তী সাত দিনের মধ্যে ফেরৎ নিন।



ক্রমিক নং

383



লাইসেন্স নং ৩৮৬

ভাঙ্গা পৌরসভা

ট্রেড লাইসেন্স

ভাঙ্গা পৌরসভা কর্তৃক অনুমোদিত/প্রতি শ্রীমতী বিজিটি পালার

..... অথবা ব্যবসা পরিচালনার স্থান এংগা টাউন ট্রেডিং সেন্টার এবং

পেশা ব্যবসা-বাণিজ্যের রকম শ্রীমতী পালার

এই ব্যবসায়ী কর ১৯৭৭ সনের পৌরসভা অধ্যাদেশ অধীন (ট্যাকসেশন) আইনের

৫৪ ধারা, ১ম অনুসূচীর নং অনুচ্ছেদ

অনুযায়ী বিবেচনা পূর্বক ফির ৫০০/- (পাঁচশত টাকা) প্রাপ্ত স্বীকার রশিদ।

	হার	টাকা	পয়সা
বকেয়া কর	৫০০/-	৫০০/-	
চলতি কর ২৫২৭/- ২০২৬/-			
দাবীকৃত ফির টাকার নোটিশ		।	
জরিমানা			
পরওয়ানা ফি			
পিয়নের পারিশ্রমিক			
মোট টাকা -		৫০০/-	

এই ব্যবসায়ী লাইসেন্স ২০ ২৮ ২০২৬ সনের ৩০শে জুন পর্যন্ত বলবৎ থাকিবে।

লাইসেন্স পরিদর্শক
ভাঙ্গা পৌরসভা

আবু ফারুক মাসুদ রেজা
ভাঙ্গা পৌরসভা

বিঃ দ্রঃ এই কর পৌরসভার কোনরূপ অধিকার ক্ষুণ্ণ না করিয়া ভবিষ্যতে অধিকারের আদায় বিবেচনায় অনুমোদিত। এই ব্যবসা কর কোনরূপ ব্যক্তি বা স্থান বিশেষ হস্তান্তরযোগ্য নহে।



৳ ১১৭০০৪০



৳ ১১৭০০৪৪



৳ ১১৭০০৪৪০

দোকান ঘর ভাড়ার চুক্তি পত্র।

১ম পক্ষ (যেহে মালিক):

ইমদান মালী, ঠিকানা: সালেম মালী, স/১- বাইপাসসী, পোতা ভাঙ্গা, ধান- ভাঙ্গা, জেলা- ককিলপুর, বর্ন- ইলহাম, পেশা- ব্যবসা, জাতীয়তা- বাংলাদেশী।

২য় পক্ষ (ভাড়াটিয়া):

মাসরুর হাফিজ মিলু, পিতা: শাহমহামদ হাফিজ, স/১- কুতিবাড়ী চকলা, পোতা ভাঙ্গা, ধান- ভাঙ্গা, জেলা- ককিলপুর, বর্ন- ইলহাম, পেশা- ব্যবসা, জাতীয়তা- বাংলাদেশী।

পক্ষ কক্ষদ্বয় মধ্যস্থতায় তালিকা নম্বর ১৫৫৪ নম্বর ভাড়ার চুক্তি পত্রের অধীনস্থ স্থান স্থান করিতেছে। অর্থাৎ ১ম পক্ষ স্বাক্ষর করিয়া উক্ত স্থানকে ২য় পক্ষের ব্যবহারের জন্য ভাড়া দিতে সম্মত হইয়া উক্ত চুক্তি পত্রের শর্তাবলি মেনে চলিতে সম্মত হইয়াছেন।

১ম পক্ষের স্বাক্ষর

পৃষ্ঠা-২

শর্তাবলী:

- ১) ০১/০৬/২০১৭ইং তারিখ হইতে ০১/০৬/২০২০ ইং তারিখ পর্যন্ত মোট ০৩ (তিন) বছরের জন্য এই চুক্তি পত্র বলবৎ থাকবে।
- ২) উক্ত মেসার্স মাসরুর হাফিজ মিলু ৫০,০০০/- (পঞ্চাশ হাজার) টাকা ভাড়ার মাসিক মূল্যের প্রদান করিতে।
- ৩) মেসার্স মাসরুর হাফিজ মিলু ৫,০০০/- (পাঁচ হাজার) টাকা বার্ষিক ভাড়া হইবে। যা প্রতি ইয়েঞ্জী মাসের ০৫ তারিখের মধ্যে ১ম পক্ষকে দিতে হবে।
- ৪) মেসার্স মাসরুর হাফিজ মিলু ভাড়ার মূল্যের প্রদান করিতে।
- ৫) এই চুক্তি পত্রের শর্ত মেনে চলিতে সম্মত হইলে ১ম পক্ষের স্বাক্ষর হইবে।
- ৬) ভাড়ার মূল্যের প্রদান হইলে মেসার্স মাসরুর হাফিজ মিলু ১ম পক্ষের স্বাক্ষর করিতে সম্মত হইবেন।
- ৭) মেসার্স মাসরুর হাফিজ মিলু ১ম পক্ষের স্বাক্ষর করিতে সম্মত হইলে ১ম পক্ষের স্বাক্ষর হইবে।

২য় পক্ষের স্বাক্ষর

পৃষ্ঠা-০০

একপক্ষের স্বাক্ষর উক্ত চুক্তি পত্রের মর্ম অঙ্গীকার হইয়া এবং মালিকের স্বাক্ষর করিয়া দেওয়া, স্বাক্ষর, সই স্বাক্ষর করিতে।

১ম পক্ষের স্বাক্ষর

২য় পক্ষের স্বাক্ষর

১ম পক্ষের স্বাক্ষর

২য় পক্ষের স্বাক্ষর

১ম পক্ষের স্বাক্ষর

২য় পক্ষের স্বাক্ষর

৩য় পক্ষের স্বাক্ষর

৪য় পক্ষের স্বাক্ষর



For more information

Grameen Trust

Phone No : 9017038

Tahara Khatun Mitu

Cell No:01703034667