

A Nobin Udyokta Project

M/S. Alauddin Auto Workshop



Project by: Tuhin Sarkar

NU Name: Md. Alauddin Bepari

Verified By: Md. Jakir Hossain



GRAMEEN TRUST



*Jhalakhati Unit
Anchal 6*



GT Social Business Unit, Jhalakhati



BRIEF BIO OF THE PROPOSED NOBIN UDYOKTA

Name	:	Md. Alauddin Bepary
Age	:	13-May-1989
Marital status	:	Married
Children	:	01 Son
No. of siblings:	:	02 Sister 01 Brother
Parent's and GB related Info (i) Who is GB member (ii) Mother's name (iii) Father's name (iv) GB member's info	:	Mother   Monjuma Begum Delowar Hossain Bepary Member since: 1988. Branch: Boukathi Centre no. 18/2, Group: 01 Loanee No:1727 , First loan: 2,000/- Existing loan:29000 N/A, Outstanding: 9000
Further Information: (v) Who pays GB loan installment (vi) Mobile lady (vii) Grameen Education Loan (viii) Any other loan like GCCN, GKF etc.. (ix) Others	:	Father N/A N/A N/A N/A
Education	:	Class 6

BRIEF BIO OF THE PROPOSED NOBIN UDYOKTA

(Continued)



Present Occupation	:	Auto Workshop
Trade License Number	:	2017-2018/1048
Initial Investment(Own & Family Support)	:	100,000Tk
Business Experiences:	:	5 years
Training Info.	:	N/A
Other Own/Family Sources of Income	:	Father
Other Own/Family Sources of Liabilities	:	N/A
NU Contact Info	:	01923200213/01768931333
NU Project Source/Reference	:	Jhalokati Unit

BRIEF HISTORY OF GB LOAN Utilization by Family



NU's mother has been a member of Grameen Bank Since 1988 to till now. At first his Mother took a loan amount of 2,000 BDT from GB. She invest the money in her husband Business. NU's Mother gradually improved their life standard by using GB loan.

PROPOSED BUSINESS Info.



Business Name	:	M/S. Alauddin Auto Workshop
Address/ Location	:	Baoukhati, Jhalakathi
Total Investment in BDT	:	3,25,000/-
Financing	:	Self BDT : 2,75,000(from existing business) – 84% Required Investment BDT : 50,000 (as equity) -16%
Present salary/drawings from business (estimates)	:	BDT 7,000
Proposed Salary	:	BDT 7,000
i. Proposed Business % of present gross profit margin	:	30%
ii. Estimated % of proposed gross profit margin	:	35%
iii. Agreed grace period	:	2 months

PRESENT & PROPOSED INVESTMENT Breakdown



Particulars	Existing Business (BDT)	Proposed (BDT)	Total (BDT)
Investments in different categories:	(1)	(2)	(1+2)
Present stock items:			
i. Tools, materials: 100,000	2,75,500		2,75,000
ii. Haowa Machine: 35,000			
iii. Equipment: 40,000			
iv. Decoration: 100,000			
Proposed Stock Items:		50,000	50,000
Total Capital	2,75,000	50,000	3,25,000

N.B: Details of Present stock (*) & proposed (**) items have enclosed in next slide.

PRESENT & PROPOSED INVESTMENT Breakdown



Present Stock item	
Product name	Amount
Tools & Materials	100,000
Haowa Machine	35,000
Equipment	40,000
Decoration	100,000
Total Present Stock	275,000

Proposed stock item	
Product Name	Amount
Auto Tools & Materials	50,000
Total Proposed Stock	50,000

EXISTING BUSINESS OPERATIONS Info.



Particulars	Existing Business (BDT)		
	Daily	Monthly	Yearly
Sales (A)	3,000	90000	1080000
<i>Less: Cost of sale (B)</i>	2,100	63,000	756000
Gross Profit 30% (A-B)= [C]	900	27,000	324000
<i>Less: Operating Costs</i>			
Electricity bill		300	3,600
Generator bill		0	0
Night Guard bill		0	0
Shop rent		1200	14,400
Mobile bill		400	4,800
Salary from Business		7000	84,000
Staff salaty 1 person		0	0
Convince			
Others (Entertainment)		500	6,000
<i>Non Cash Item:</i>			
Dep. Exp. (140,000*15%)		1750	21000
<i>Total Operating Cost (D)</i>		11,150	133,800
Net Profit (C-D):		15,850	190,200

FINANCIAL PROJECTION OF NU BUSINESS PLAN



Particulars	Year 1 (BDT)			Year 2 (BDT)		
	Daily	Monthly	Yearly	Daily	Monthly	Yearly
Sales (A)	3000	90000	1080000	4000	120000	1440000
Less: Cost of Sale (B)	2,100	63,000	756000	2,800	84000	1008000
Gross Profit 30% (A-B)=(C)	900	27,000	324000	1,200	36,000	432000
Less operating cost :						
Electricity bill		300	3,600		300	3,600
Generator bill						
Night Guard Bill		0	0		0	0
Shop Rent		1200	14,400		1200	14,400
Mobile Bill		400	3,600		450	3,600
Salary from Business		7000	84,000		8000	96,000
Staff salary		0	0		0	0
Convince						
Others		500			500	6,000
Non Cash Item:						
Dep. Exp (140,000*15%)		1750	21000		1750	21000
Total Operating Cost (D)		11,150	126,600		12,200	144,600
Net Profit (C-D) = (E)		15,850	197,400		24,400	287,400
GT payback		30,000			30,000	
Retained Income:		167,400			257,400	

CASH FLOW Projection on Business Plan (Rec. & Pay.)



Sl No	Particulars	Year 1	Year 2
		(BDT)	(BDT)
1	Cash Inflow		
1.1	Investment Infusion by Investor	50,000	0
1.2	Net Profit	167400	257400
1.3	Depreciation (Non cash item)	21000	21000
1.4	Opening Balance of Cash Surplus		158400
	Total Cash Inflow	238,400	436800
2	Cash Outflow		
2.1	Purchase of Product	50,000	0
2.2	Payment of GT Loan*	0	0
2.3	Investment Pay Back (Including Ownership Tr. Fee)	30,000	30,000
	Total Cash Outflow	80,000	30,000
3	Net Cash Surplus	158,400	406,800

SWOT Analysis



STRENGTH

- Business Experience and Skill
- Maintain Daily accounts
- 14 hours shop open
- No loan against business
- Located beside Road

WEAKNESS

- Lack of investment
- Credit Sale

OPPORTUNITIES

- Expansion of Business
- Increasing the number of Customer
- Have chance to grab new customer

THREATS

- Fire.
- Theft.
- Political Instability may reduce the sale.

Photographs

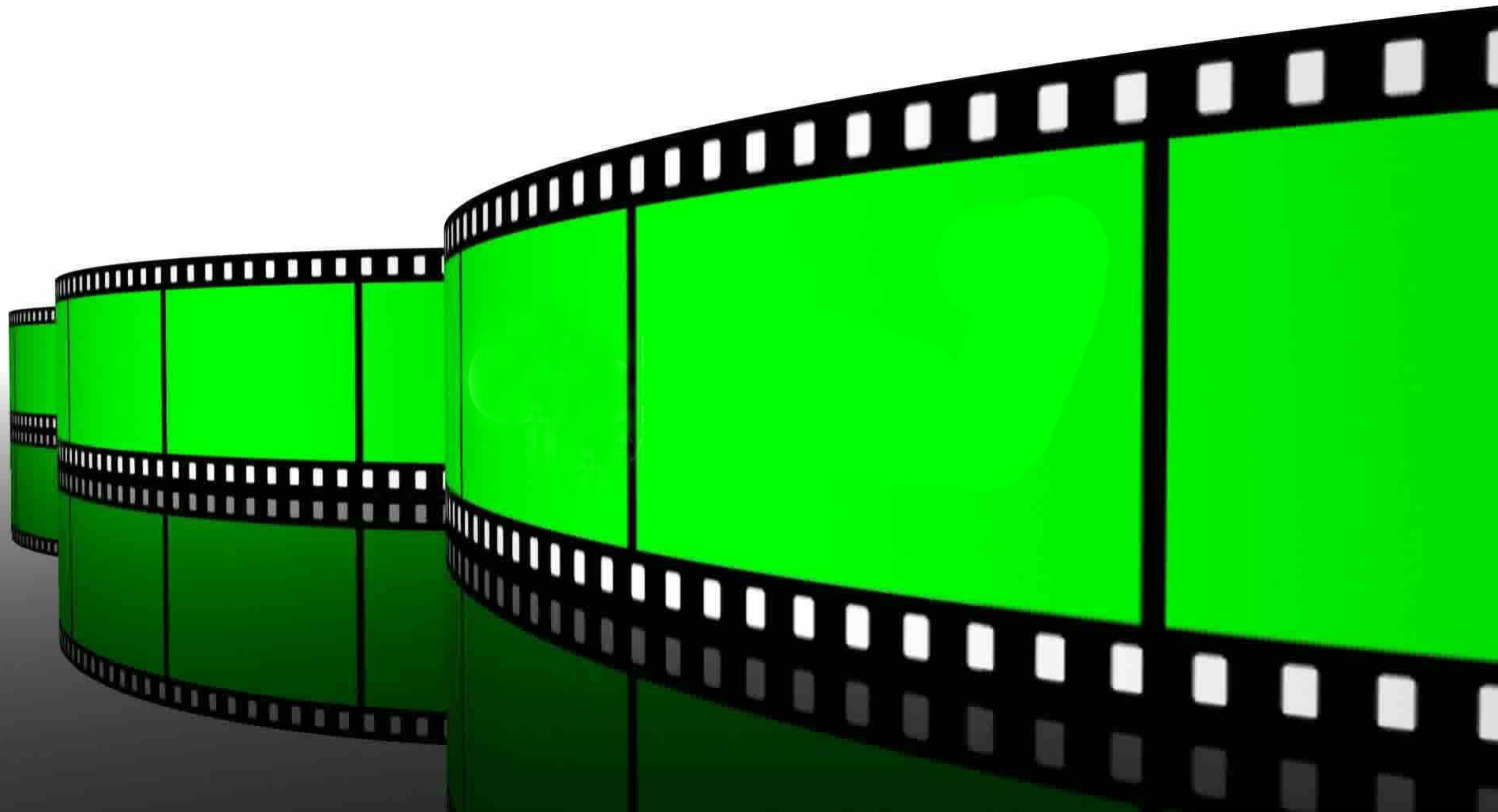

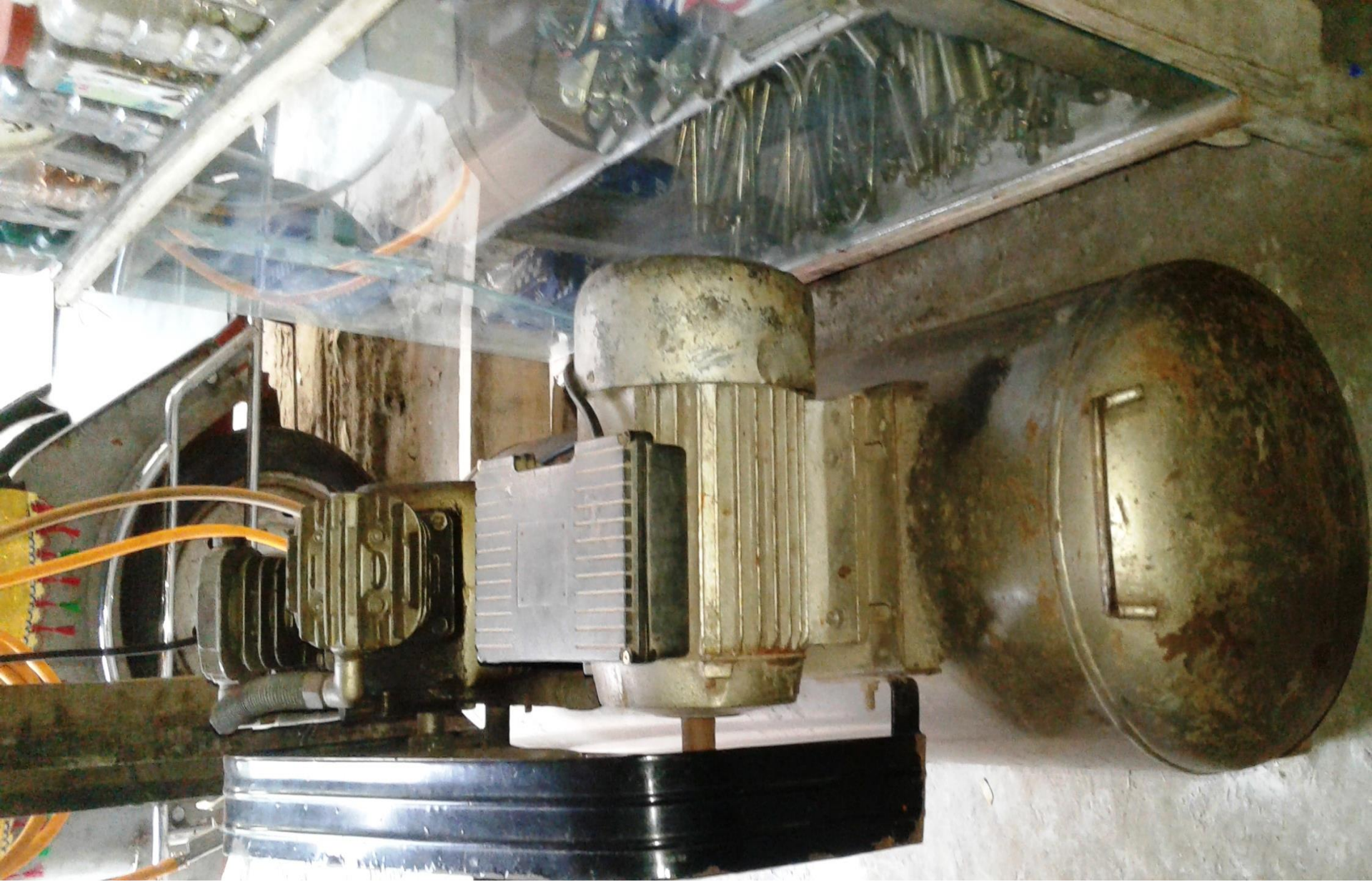











৩নং নবগাম ইউনিয়ন পরিষদ

গ্রাম ও ডাকঘর : বাউকাঠী, উপজেলা : ঝালকাঠী সদর
জেলা : ঝালকাঠী।

ট্রেড লাইসেন্স

ক্রমিক নং - 1048

লাইসেন্স নং - ১০৪৮/২০১৮

(১৯৬০ সালের এম এ অর্ডিনেন্সের ১৯৬১ সালের মডেল ট্যাক্সের ৭ ধারার বিধান মতে পেশা/ব্যবসা ইত্যাদির লাইসেন্স)

২০১৮/১৯-সালের সমস্ত বৎসরের জন্য নবগাম ইউনিয়ন পরিষদ অধীন প্রতিষ্ঠানের নাম আলাউদ্দিন খেদো

ওয়ার্কশপ

বিস্বাধিকারীর নাম মোঃ আলাউদ্দিন বেপারী

পিতার নাম মোঃ দেলোয়ার হোসেন বেপারী বাসস্থান/ব্যবসা প্রতিষ্ঠান স্থান সমূহে

ক্রমিক নং ১০৪৮/২০১৮ ব্যবসা এর ধরণ পাত্রেবু দোকান

যে ওয়ার্ডে দোকানী ব্যবসা ০২ নং / কালিআনার বাস স্থান/ব্যবসা স্থান ইত্যাদি।

উল্লেখিত মর্মে দেয়া ফিস টাকা ২০০ পয়সা

নবায়ন ফিস বাবদ টাকা ৩০০ পয়সা

বকেয়া আদায় ৩০৮

আদায়ের খরচ

মোট টাকা ৩৩০৮

মোট টাকা কথায় ত্রিশ হাজার ত্রিশ টাকা

লাইসেন্স মেয়াদ ২০১৮ সালের ৩০ শে জুন পর্যন্ত বহাল থাকবে।

[Signature]
সচিব

[Signature]
মোঃ মজিবুল হক আকন্দ
চেয়ারম্যান

নবগাম ইউনিয়ন পরিষদ

তারিখ ১১/০১/১৮



বই নং ১৭৩৬/১-৬৭০

গ্রামীন ব্যাংক

বাইজিংগা গ্রামীন ব্যাংক শাখা

সহজ ঋণের পাশ বই

নাম: সুপার হোসেন

ঋণী নং: ১৭২৭

গ্রুপ নং: ৩০

কেন্দ্র নং: ১০১

কেন্দ্রের নাম: সহজ ঋণ

বই ইস্যুর তারিখ: ৩০/০৭/১০

শাখা ব্যবস্থাপকের স্বাক্ষর: [Signature]

ঋণী নং: ১৭২৭ গ্রুপ নং: ১

কেন্দ্র নং: ১০১

হিসাব নং: ৬৭০

সরকারী আমানত: ১

জিপিএস: ১

পেশার ক্রেস, সরকারি তথা
 ক্রমের তারিখ টিকা মালিকজারের স্বাক্ষর

তারিখ	বিবরণ	কিষ্টি নম্বর	সহজ ঋণ				সরকারী আমানত				কর্মী	স্বাক্ষর				
			কিষ্টি আদায়	পরিশোধের বাকী	সুদ আদায়	কিষ্টি আদায়	পরিশোধের বাকী	সুদ আদায়	জমা	উত্তোলন			ব্যালেন্স	জমা	উত্তোলন	ব্যালেন্স
১০/০৭/১০			২২০০			২২০০										
১১/০৭/১০		১০	৬৮০			৬৮০										
১২/০৭/১০		১১	৬৮০			৬৮০										
১৩/০৭/১০		১২	৬৮০			৬৮০										
১৪/০৭/১০		১৩	৬৮০			৬৮০										
১৫/০৭/১০		১৪	৬৮০			৬৮০										
১৬/০৭/১০		১৫	৬৮০			৬৮০										
১৭/০৭/১০		১৬	৬৮০			৬৮০										
১৮/০৭/১০		১৭	৬৮০			৬৮০										
১৯/০৭/১০		১৮	৬৮০			৬৮০										
২০/০৭/১০		১৯	৬৮০			৬৮০										
২১/০৭/১০		২০	৬৮০			৬৮০										
২২/০৭/১০		২১	৬৮০			৬৮০										
২৩/০৭/১০		২২	৬৮০			৬৮০										
২৪/০৭/১০		২৩	৬৮০			৬৮০										
২৫/০৭/১০		২৪	৬৮০			৬৮০										
২৬/০৭/১০		২৫	৬৮০			৬৮০										
২৭/০৭/১০		২৬	৬৮০			৬৮০										
২৮/০৭/১০		২৭	৬৮০			৬৮০										
২৯/০৭/১০		২৮	৬৮০			৬৮০										
৩০/০৭/১০		২৯	৬৮০			৬৮০										

টো: প্রতিটি সহজ ঋণ বিবরণের পর নতুন কিষ্টি আদায় হলে কিষ্টি নম্বর গ্রন্থ থেকে (১ থেকে) বন্ধ করতে হবে।



০৯০৭৬৬০

১৫৭০১৩৬

ঘর ভাৱার চুক্তি নামা

শর্তাবলি

১ম পক্ষ (মালিক) :-
আপী দফাদার ২৫৭১৬৬০-১১২৪০১৩৬
পিতাঃ আঃছোবাহান বেপারী
গ্রাম ও ডাকঃ বাউকটী,
উপজেলা ও জেলাঃ ঝালকাঠি।

২য় পক্ষ (ভাৱাটীয়া) :-
মোঃ আলতাফুদ্দিন বেপারী
পিতাঃ মোঃ নোহোদার সোদেন বেপারী
গ্রাম : কালিআন্দার।
ডাক : বাউকটী।
উপজেলা ও জেলাঃ ঝালকাঠি।

- ০১) ঘর ভাড়া বাজার দর অনুযায়ী মাসিক ভাড়া ১২০০ (এক হাজার দুইশত) টাকা ধার্য করা হইল, যাহা প্রতি মাসের ভাড়া পরবর্তী মাসের প্রথম সপ্তাহের মধ্যে পরিশোধ করিবেন। ভাড়া কোনমতে বাকী রাখিতে পারিবেনা।
- ০২) বিদ্যুৎ বিল সহ যাবতীয় খরচ ২য় পক্ষ বহন করিবে।
- ০৩) যদি ১ম পক্ষের দোকান ঘর নিজ ব্যবসার জন্য প্রয়োজন হয় তাহলে ৩ মাস পূর্বে ২য় পক্ষকে অবহিত করতে হবে, ১ম পক্ষ যদি ২য় পক্ষকে অবহিত ব্যতিত দোকান ঘরটি অন্যত্র ভাৱা প্রদান করে তাহলে ২য় পক্ষ চুক্তি নামা অনুযায়ী আইনের আশ্রয় নিতে পারিবে।
- ০৪) উক্ত চুক্তি নামা ৫ বছর পর্যন্ত বলবৎ থাকিবে।

পরম করুণাময়ের নাম নিয়া অদ্যা ০১-০১-২০১৮ ইং তারিখ আমরা নি স্বাক্ষর করি গণ নিম্নলিখিত মর্মে উপনিত হইয়া বাউকটী বাজারে প্রিজের চাপে দফাদার বাড়ীর সামনে কাচা গৃহ ভাড়া নিলাম নামের আল ৮০০০ (আট হাজার) টাকা এবং মাসিক ভাৱা ১২০০ টাকা চুক্তিতে উ পক্ষ সম্মত হইয়া উপরোক্ত মর্ম বুঝিয়া নিজে স্বাক্ষর করিলাম।

স্বাক্ষীর স্বাক্ষর

মালিকের স্বাক্ষর

১) শ্রমসনস্কিট

ভাৱাটীয়ার স্বাক্ষর
জান্না ইউসুফ

২) স্বাগত

“দেশপোমের শপথ নিন, দুর্নীতিকে বিদায় দিন”

“দেশপোমের শপথ নিন, দুর্নীতিকে বিদায় দিন”





Presented at
..... Internal Design Lab
30 On January 2018 at GT

