

A Nobin Udyokta Project

# Nipa Varieties Store



Project by: **Md. Repon Hossain**  
Identified by: **Mohammad Habibur Rahman**  
Verified By: **Abdul Alim**

Dakkhin Matlab Unit  
Anchal-1, Chandpur.  
**GRAMEEN TRUST**



# BRIEF BIO OF THE PROPOSED NOBIN UDYOKTA



Name	:	<b>Md. Repon Hossain</b>
Age	:	12/08/1990 (27 Years )
Marital status	:	Married,
Children	:	0 Sons 02Daughter
No. of siblings:	:	Three brothers and Five Sisters
<b>Parent's and GB related Info</b>		
(i) Who is GB member	:	Mother <input checked="" type="checkbox"/> Father <input type="checkbox"/>
(ii) Mother's name	:	Mst Pakhi Begum
(iii) Father's name	:	Md.Ali Hossain
(iv) GB member's info	:	Member since: 03/09/2003 to 04/08/2017 Branch: Narayonpur, Centre no.04/m, Group: 12 First loan: Tk. 5000 Existing loan: Tk.00 Outstanding:Tk.00
<b>Further Information:</b>		
(v) Who pays GB loan installment	:	Brother
(vi) Mobile lady	:	N/A
(vii) Grameen Education Loan	:	N/A
(viii) Any other loan like GCCN, GKF etc.	:	N/A
(ix) Others	:	N/A
Education, till to date	:	S.S.C

# BRIEF BIO OF THE PROPOSED NOBIN UDYOKTA

(Continued)



Present Occupation	:	Varieties Business
Trade License Number	:	305
Business Experiences	:	10 years.
Other Own/Family Sources of Income	:	Another brothers are businessmen
Other Own/Family Sources of Liabilities	:	N/A
NU Contact Info	:	01829564114
NU Project Source/Reference	:	GT Matlab Dakkhin Unit Office, Chandpur.

## BRIEF HISTORY OF GB LOAN Utilization by Family



NU's mother was a member of Grameen Bank (GB) Since 04/09/2003 to 04/08/2017 upto. At first his mother took a loan amount BDT 5000 from Grameen Bank. She Invested the money in her son's business. They gradually improved their life standard through GB loan.

# PROPOSED BUSINESS Info.



Business Name	:	<b>Nipa Varieties store</b>
Address/ Location	:	Narayanpur Bazar, Dukkhin Matlab, Chandpur
Total Investment in BDT	:	500,000/-
Financing	:	Self BDT : 420000 (from existing business) -84% Required Investment BDT : 80,000 (as equity)-16%
Present salary/drawings from business (estimates)	:	BDT 7,000
Proposed Salary		<b>BDT 8000</b>
Proposed Business % of present gross profit margin	:	<b>15%</b>
Estimated % of proposed gross profit margin	:	<b>15%</b>
Agreed grace period	:	<b>2 months</b>

# EXISTING BUSINESS OPERATIONS Info.



Particulars	Existing Business (BDT)		
	Daily	Monthly	Yearly
Sales (A)	5000	150000	1800000
<i>Less: Cost of sale (B)</i>	4250	127500	1530000
<b>Profit 15% (A-B)= [C]</b>	750	22500	270000
<b><i>Less: Operating Costs</i></b>			
Electricity bill		700	8400
Night Guard Bill		200	2,400
Mobile Bill		500	6000
Rent		2500	30000
Salary from Business (Self)		7,000	84,000
Others (Entertainment)		500	6000
<b><i>Non Cash Item:</i></b>			
Depreciation Expenses(85000*10%)		708	8500
<b><i>Total Operating Cost (D)</i></b>		<b>12108</b>	<b>145296</b>
<b>Net Profit (C-D):</b>		<b>10392</b>	<b>124704</b>

# PRESENT & PROPOSED INVESTMENT Breakdown



Particulars	Existing Business (BDT)	Proposed (BDT)	Total (BDT)
Investments in different categories:	(1)	(2)	(1+2)
<b>Present items:</b>			420000
Freeze :(03 )	60,000		
Decoration:	60,000		
Advance:	00		
Present Goods Items (*) :	300,000		
<b>Proposed Items (**) :</b>		80,000	80,000
<b>Total Capital</b>	<b>420,000</b>	<b>80,000</b>	<b>500000</b>

(\* ) Details present Stock & (\*\* ) Proposed Items mentioned in next slide

# PRESENT & PROPOSED INVESTMENT Breakdown

(Continued)



## Present Stock item

Product Name	
Cosmetics	100000
Biscuit, Chanachur, cake	8000
Milk	25000
Cold drinks	35000
Water , Juice	20000
Chips	20000
Others	20000
<b>Total</b>	<b>150000</b>

## Proposed Item

Product Name	Amount
Biscuit, Chanachur, Milk	40000
Winter Cosmetics	40000
<b>Total :</b>	<b>80,000</b>



# Financial Projection of NU BUSINESS PLAN



Particulars	Year 1 (BDT)			Year 2 (BDT)		
	Daily	Monthly	Yearly	Daily	Monthly	Yearly
Sales (A)	6000	180000	2160000	7000	210000	2520000
<b>Less: Cost of Sale (B)</b>	5100	153000	1836000	5950	178500	2142000
<b>Profit 15% (A-B)=(C)</b>	<b>900</b>	<b>27000</b>	324000	<b>1050</b>	<b>31500</b>	<b>378000</b>
<b>Less operating cost :</b>						
Electricity bill		800	9600		900	10800
Mobile Bill		300	3600		400	4800
Salary- self		8000	96000		9000	108000
Shop Rent		2500	30000		2500	30000
Others		600	7200		600	7200
Depreciation Expenses		708	8500		708	8500
<b>Total Operating Cost (F)</b>		<b>12908</b>	<b>154896</b>		<b>14108</b>	<b>169296</b>
<b>Net Profit =(E-F)</b>		<b>14092</b>	<b>169104</b>		<b>17392</b>	<b>208704</b>
<b>GT payback</b>		<b>48000</b>			<b>48000</b>	
<b>Retained Income:</b>		<b>154896</b>			<b>160704</b>	

# CASH FLOW Projection on Business Plan (Rec. & Pay.)



SI #	Particulars	Year 1 (BDT)	Year 2 (BDT)
<b>1.0</b>	<b>Cash Inflow</b>		
1.1	Investment Infusion by Investor	80000	0
1.2	Net Profit (Ownership Tr. Fee added back)	169104	<b>208704</b>
1.3	Depreciation (Non cash item)	8500	8500
1.4	Opening Balance of Cash Surplus	0	129604
	<b>Total Cash Inflow</b>	<b>257604</b>	<b>346808</b>
<b>2.0</b>	<b>Cash Outflow</b>		
2.1	Purchase of Product	80000	0
2.2	Investment Pay Back (Including Ownership Tr. Fee)	48000	48000
2.3	Payment of GB loan	00	0
	<b>Total Cash Outflow</b>	<b>128000</b>	<b>48000</b>
<b>3.0</b>	<b>Net Cash Surplus</b>	<b>129604</b>	<b>298808</b>

# SWOT Analysis



## **S**TRENGTH

- Skill and 10 Years experience
- Quality service and Product
- Well Decorated
- Seven days open weekly
- 16 hours shop open

## **W**EAKNESS

- Lack of investment

## **O**PPORTUNITIES

- Have a chance at more customers within local area.
- Extendable society
- Products and service demand increasing.

## **T**HREATS

- New competitor may be present
- Political Unrest
- Theft

# Photographs





# Photograph



# Photograph





# Photograph





# Photograph





# Photograph





# Photograph



# Photograph

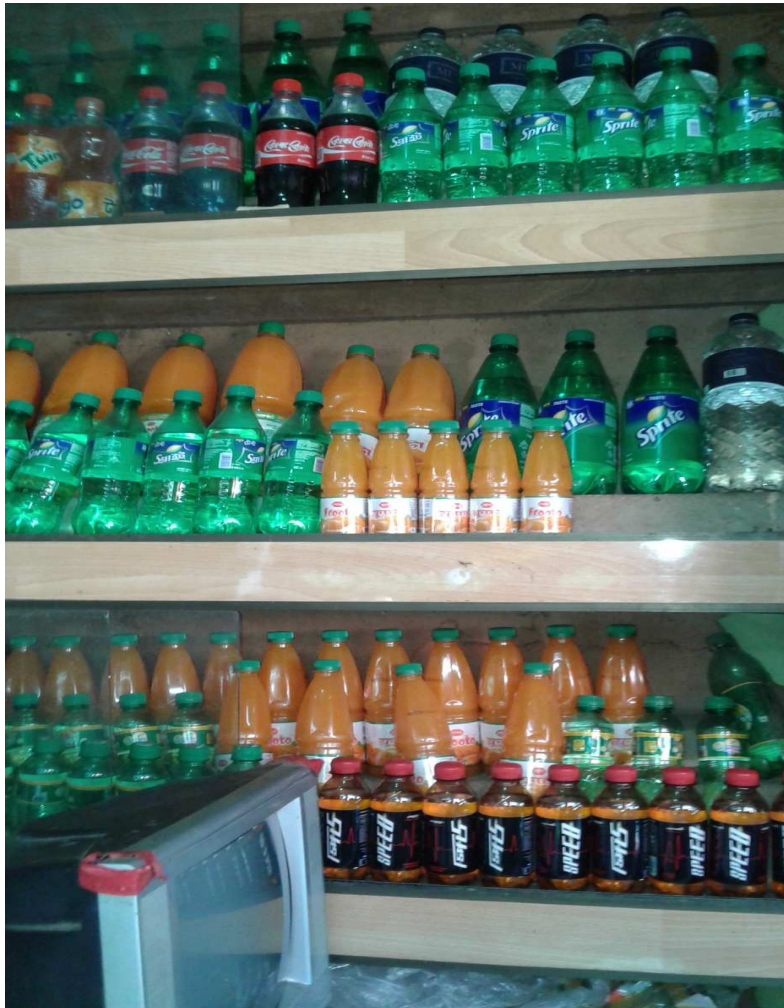



# Photograph

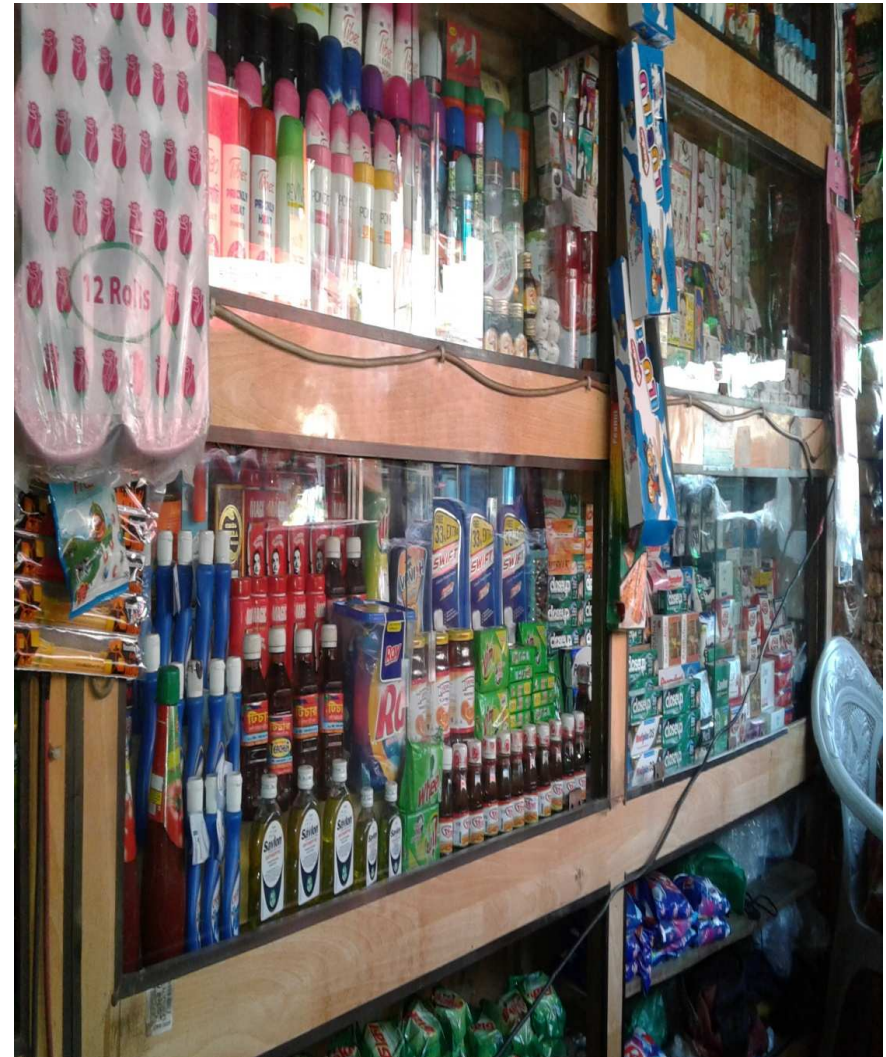



# Photograph





# Photograph



# Photograph





# Photograph



গণপ্রজাতন্ত্রী বাংলাদেশ সরকার  
Government of the People's Republic of Bangladesh  
NATIONAL ID CARD / জাতীয় পরিচয় পত্র



নাম: মোঃ রিপন হোসেন  
Name: Md. Repon Hossain  
পিতা: মৃত মোঃ আলী হোসেন  
মাতা: মিসেস পাকি বেগম  
Date of Birth: 12 Aug 1990  
ID NO: 19901317643000363

গণপ্রজাতন্ত্রী বাংলাদেশ সরকার  
Government of the People's Republic of Bangladesh  
NATIONAL ID CARD / জাতীয় পরিচয় পত্র



নাম: মোসাঃ পাকি বেগম  
Name: Mst Pakhi Begum  
স্বামী: মৃত আলী হোসেন  
মাতা: মোসাঃ ফাতেমা  
Date of Birth: 05 Mar 1963  
ID NO: 1317643110835

এই কার্ডটি গণপ্রজাতন্ত্রী বাংলাদেশ সরকারের সম্পত্তি। কার্ডটি ব্যবহারকারী ব্যতীত অন্য কোথাও পাওয়া গেলে নিকটস্থ পোষ্ট অফিসে জমা দেবার জন্য অনুরোধ করা হলো।  
ঠিকানা: বাসা/হোল্ডিং: মিজি বাড়ী, গ্রাম/রাস্তা: চাপাতলী, ডাকঘর: নারায়নপুর - ৩৬৪০, মতলব দক্ষিণ, চাঁদপুর

প্রদানকারী কর্তৃপক্ষের স্বাক্ষর: প্রদানের তারিখ: ৩০/১০/২০১৩



এই কার্ডটি গণপ্রজাতন্ত্রী বাংলাদেশ সরকারের সম্পত্তি। কার্ডটি ব্যবহারকারী ব্যতীত অন্য কোথাও পাওয়া গেলে নিকটস্থ পোষ্ট অফিসে জমা দেয়ার জন্য অনুরোধ করা হলো।  
ঠিকানা: বাসা/হোল্ডিং: মিজি বাড়ী, গ্রাম/রাস্তা: চাপাতলী, ডাকঘর: নারায়নপুর - ৩৬৪০, মতলব দক্ষিণ, চাঁদপুর

প্রদানকারী কর্তৃপক্ষের স্বাক্ষর: প্রদানের তারিখ: ১১/০৮/২০০৮

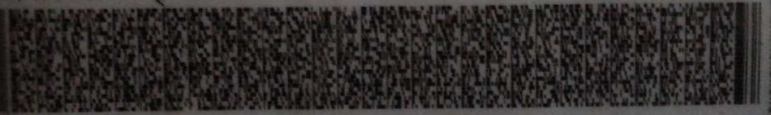





# Photograph

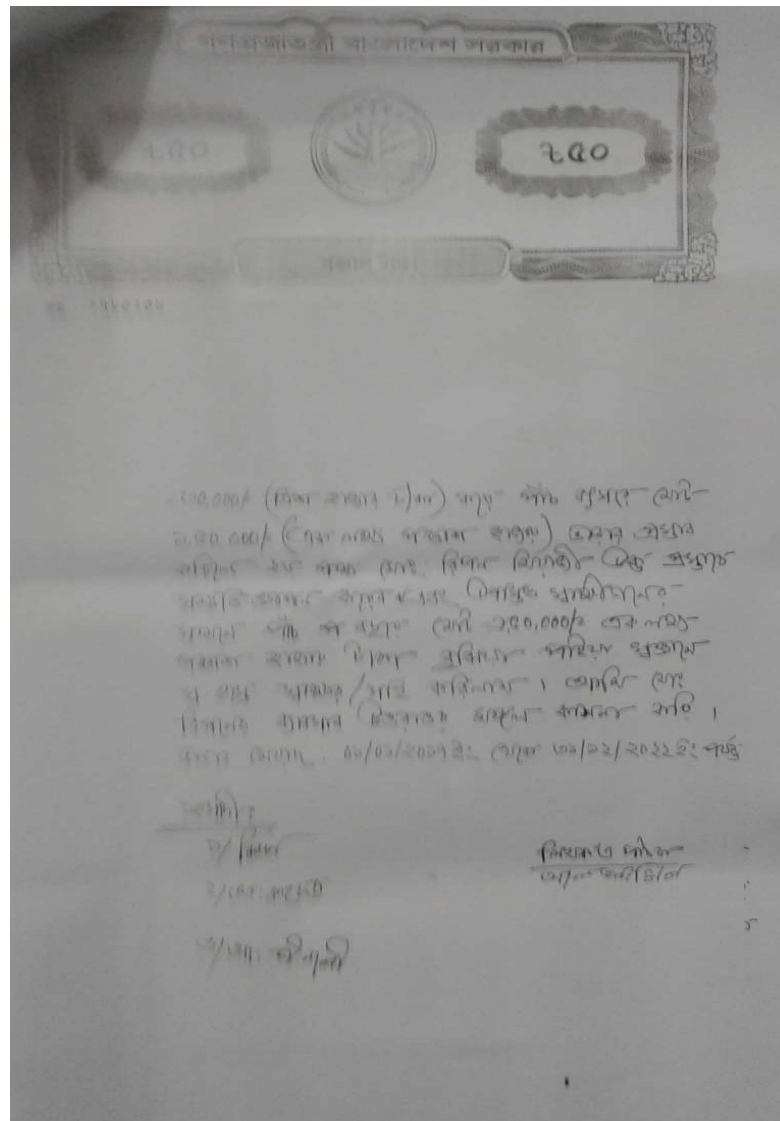
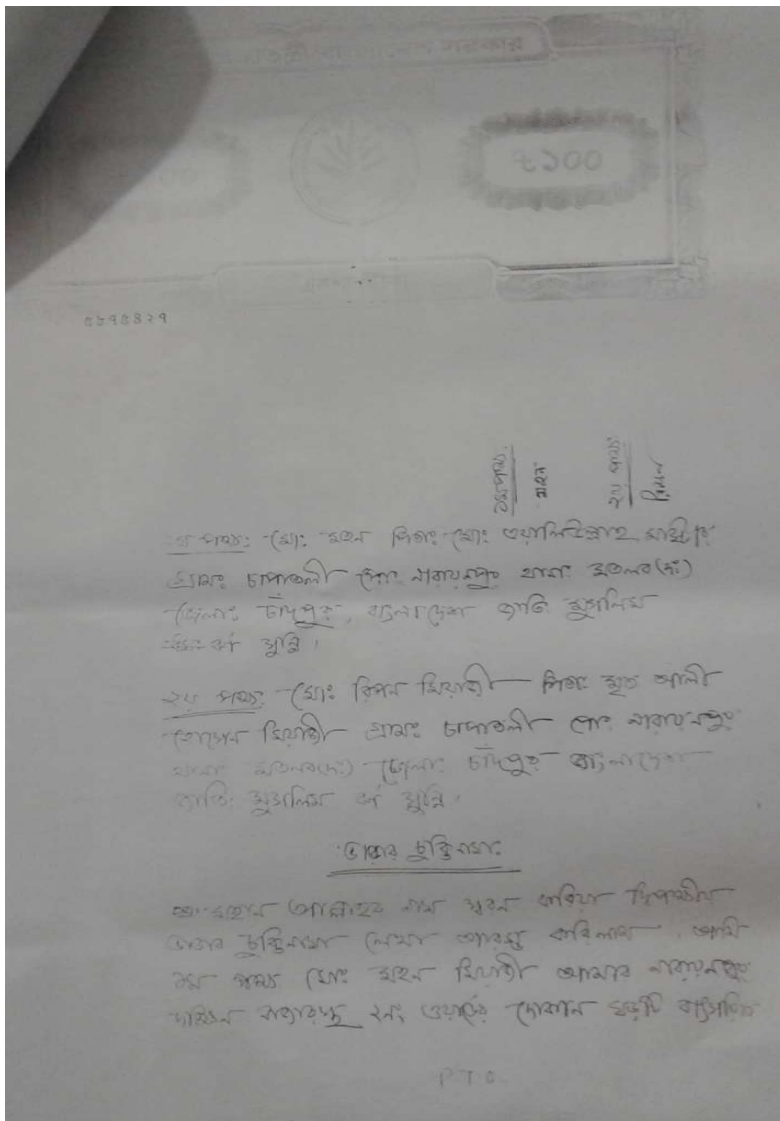

# Photograph



ইউঃ পঃ ৭নং ফরম  
(১২[১] নং বিধান দ্রষ্টব্য)

সনং নামগঞ্জ ইউনিয়ন পরিষদ

ডাকঘর নামগঞ্জ উপজেলা মতলব (দঃ) জেলা চাঁদপুর বাংলাদেশ।

লাইসেন্স নং ৩০৮ **ব্যবসা বাণিজ্যের লাইসেন্স** তারিখ ০৭/০১/২০১৭

দোকান প্রতিষ্ঠানের নাম বিকাশ ডাঃ স্ট্রট সিং এন্ড কোম্পানি

লাইসেন্স প্রাপকের নাম শ্রী. মোঃ হুমায়ুন কবীর

পিতা/স্বামীর নাম শ্রী. আলী হোসেন মিয়া

ঠিকানা নামগঞ্জ বস্ত্র শ্রমিক ইউনিয়ন চৌধুরী

অত্র ইউনিয়নের আওতাধীনে ও বাহিরে ১ নং চৌধুরী ২০১৭ তারিখ হইতে ৩০/০৬/২০১৭

এক বৎসরকাল হিসাবে তাহার

ব্যবসায়ের ধরণ ডাঃ স্ট্রট সিং গ্রাম

ব্যবসা চালাইয়া যাওয়ার জন্য তৎকর্তৃক ২০০১ টাকা

(কথায় দুই হাজার টাকা মাত্র)

প্রদত্ত হওয়ায় তাহাকে এই লাইসেন্স প্রদান করা হইল।

০৯/০১/২০১৭  
চেয়ারম্যান  
মোঃ জাহিদুল হোসেন তালুকদার  
চেয়ারম্যান  
৭নং নামগঞ্জ ইউনিয়ন পরিষদ  
মতলব দক্ষিণ, চাঁদপুর।



***Presented at***  
**190th Internal Design Lab**  
**(46th Regional Lab)**  
**On 16 November, 2017 at Chandpur**

