

A Nobin Udyokta Project

# *Kabir Dugdha Khamar*

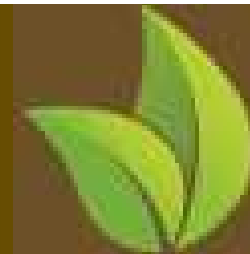

*Project by : Md Kabir Hossain*  
*Identified by : Md. Mozahidul Islam*  
*Verified By: Md Masum Mia*

Laxmipur Unit  
Anchal-2

**GRAMEEN TRUST**



# BRIEF BIO OF THE PROPOSED NOBIN UDYOKTA



<b>Name</b>	:	<b>Md Kabir Hossain</b>
<b>Age</b>	:	<b>03/07/1993 (24Years)</b>
<b>Marital status</b>	:	<b>Unmarried</b>
<b>Children</b>	:	<b>N/A</b>
<b>No. of siblings:</b>	:	<b>01 Brother &amp; 03 Sisters.</b>
<b><i>Parent's and GB related Info</i></b>		
<b>(i) Who is GB member</b>	:	<b>Mother <input type="text"/> Father <input type="text"/></b>
<b>(ii) Mother's name</b>	:	<b>Kahinur Begum</b>
<b>(iii) Father's name</b>	:	<b>Md Shopon</b>
<b>(iv) GB member's info</b>	:	<b>Branch: Laher Khandhi, Lakshmipur, Centre # 44/m, Member since 15-03-2004 From 15/03/2011 First loan: Tk.5000/ Existing loan: Nil Outstanding: Nil</b>
<b><i>Further Information:</i></b>		
<b>(v) Who pays GB loan installment</b>	:	<b>N/A.</b>
<b>(vi) Mobile lady</b>	:	<b>N/A</b>
<b>(vii) Grameen Education Loan</b>	:	<b>N/A</b>
<b>(viii) Any other loan like GCCN, GKF</b>	:	<b>N/A</b>
	:	<b>N/A</b>
<b>Education</b>	:	<b>Class Eight</b>

# BRIEF BIO OF THE PROPOSED NOBIN UDYOKTA

(Continued)



Present Occupation	:	<b>Farming Business</b>
Trade License Number	:	<b>17-18/64</b>
Business Experiences	:	<b>03 years</b>
Other Own/Family Sources of Income	:	<b>Father Driving CNG</b>
Other Own/Family Sources of Liabilities	:	<b>N/A</b>
NU Contact Info	:	<b>01745184540</b>
NU Project Source/Reference	:	<b>GT Laxmipur Unit Office, Laxmipur.</b>

## BRIEF HISTORY OF GB LOAN Utilization by Family



NU's mother has been a member of Grameen Bank Since 2004. At first his mother took a loan amount of 5,000 BDT from Grameen Bank. She invested the money in NU's Family. NU's mother gradually improved their life standard by using GB loan.

# PROPOSED BUSINESS Info.



<b>Business Name</b>	:	<b><i>Kabir Dugdha Khamar</i></b>
<b>Address/ Location</b>	:	<b>Chadkhali Bazar,Sadar , Laxmipur.</b>
<b>Total Investment in BDT</b>	:	<b>215,000/-</b>
<b>Financing</b>	:	<b>Self BDT : 155,000 (from existing business) - 73% Required Investment BDT : 60,000 (as equity) - 27%</b>
<b>Present salary/drawings from business (estimates)</b>	:	<b>BDT 3,000</b>
<b>Proposed Salary</b>	:	<b>BD 3,000</b>
<b>Proposed Business % of present gross profit margin</b>	:	<b>70%</b>
<b>Estimated % of proposed gross profit margin</b>	:	<b>70%</b>
<b>Agreed grace period</b>	:	<b>2 months</b>

# PRESENT & PROPOSED INVESTMENT Breakdown



Particulars	Existing Business (BDT)	Proposed (BDT)	Total (BDT)
Investments in different categories:	(1)	(2)	(1+2)
<u>Present Stock Item:</u> Present items: 150,000 Cow House: 5000 <hr/> Total 155,000	155,000		155,000
<b><u>Proposed Stock item:</u></b> 60000		60,000	60,000
Total Capital	<b>155,000</b>	60,000	215,000

**(\*) Details present Stock & (\*\*\*) Proposed Items mentioned in next slide**

# PRESENT & PROPOSED INVESTMENT Breakdown

(Continued)



<b>Present Stock items</b>	
Product name with quantity	Amount
<b>Big Cow (04*35000)</b>	<b>140,000</b>
<b>Little Cow (01*10000)</b>	<b>10,000</b>
Total Present Stock	<b>150,000</b>

<b>Proposed Stock items</b>	
Product name with quantity	Amount
<b>Pakistani Cow 02</b>	<b>60,000</b>
Total Proposed Item	<b>60,000</b>

# EXISTING BUSINESS OPERATIONS Info.



Particulars	Existing Business (BDT)		
	Daily	Monthly	Yearly
<b>Income from Sale [A]</b>	<b>400</b>	<b>12,000</b>	<b>1,44,000</b>
<b>Less: Cost of sales [B]</b>	<b>120</b>	<b>3,600</b>	<b>42,200</b>
<b>Gross profit 05% (A-B) = [C]</b>	<b>280</b>	<b>8,400</b>	<b>1,00,800</b>
<b><i>Less: Operating Costs</i></b>			
Mobile bill		400	4,800
Present salary/Drawings- self		3,000	36,000
Cow Feed		100	1,200
Others cost		50	600
Non Cash Item			
Depreciation Expenses (5000*10%)		42	504
<b><i>Total Operating Cost (D)</i></b>		<b>3,592</b>	<b>43,104</b>
<b>Net Profit (C-D):(E)</b>		<b>4,808</b>	<b>57,696</b>



# FINANCIAL PROJECTION OF NU BUSINESS PLAN



Particulars	Year 1 (BDT)			Year 2 (BDT)		
	Daily	Monthly	Yearly	Daily	Monthly	Yearly
<b>Income from Sale [A]</b>	<b>450</b>	<b>13,500</b>	<b>1,62,000</b>	<b>500</b>	<b>15,000</b>	<b>1,80,000</b>
<b>Less: Cost of sales [B]</b>	<b>135</b>	<b>4050</b>	<b>48,600</b>	<b>150</b>	<b>4500</b>	<b>54,000</b>
<b>Gross profit 25% (A-B) = [C]</b>	<b>315</b>	<b>9,450</b>	<b>1,13,400</b>	<b>350</b>	<b>10,500</b>	<b>1,26,000</b>
<b>Less operating cost :</b>						
Mobile bill		<b>450</b>	<b>5400</b>		<b>500</b>	<b>6,000</b>
Present salary/Drawings- self		<b>3,000</b>	<b>36,000</b>		<b>3,000</b>	<b>36,000</b>
Cow Feed		<b>100</b>	<b>1200</b>		<b>150</b>	<b>1,800</b>
Others cost		<b>50</b>	<b>600</b>		<b>50</b>	<b>600</b>
<b>Non Cash Item</b>						
Depreciation (5000*10%)		<b>42</b>	<b>504</b>		<b>42</b>	<b>504</b>
<b>Total Operating Cost [E]</b>		<b>3,642</b>	<b>43,704</b>		<b>3,742</b>	<b>44,904</b>
<b>Net Profit (D-E) = (F)</b>		<b>5,808</b>	<b>69,696</b>		<b>6,758</b>	<b>81,096</b>
<b>GT payback</b>		<b>36,000</b>			<b>36,000</b>	
<b>Retained Income:</b>		<b>33,696</b>			<b>45,096</b>	

# CASH FLOW Projection on Business Plan (Rec. & Pay.)



Sl #	Particulars	Year 1 (BDT)	Year 2 (BDT)
1.0	Cash Inflow		
1.1	Investment Infusion by Investor	<b>60,000</b>	<b>0</b>
1.2	Net Profit	<b>69,696</b>	<b>81,096</b>
1.3	Depreciation (Non Cash Item)	<b>504</b>	<b>504</b>
1.4	Opening Balance of Cash Surplus	<b>0</b>	<b>34,200</b>
	<b>Total Cash Inflow</b>	<b>130,200</b>	<b>115,800</b>
2.0	Cash Outflow		
2.1	Purchase	<b>60,000</b>	<b>0</b>
2.2	Payment of GB Loan	<b>0</b>	<b>0</b>
2.3	Investment Pay Back	<b>36,000</b>	<b>36,000</b>
	<b>Total Cash Outflow</b>	<b>96,000</b>	<b>36,000</b>
3.0	Net Cash Surplus	<b>34,200</b>	<b>79,800</b>

# SWOT Analysis



<p><b>S</b>TRENGTH</p> <ul style="list-style-type: none"><li>■ Skilled &amp; Experience</li><li>■ Good Communication System.</li><li>■ Good Networking</li><li>■ No Credit Sale</li></ul>	<p><b>W</b>EAKNESS</p> <ul style="list-style-type: none"><li>■ Lack of investment</li></ul>
<p><b>O</b>PPORTUNITIES</p> <ul style="list-style-type: none"><li>■ Expansion Of Business</li><li>■ Increasing the profitability</li></ul>	<p><b>T</b>HREATS</p> <ul style="list-style-type: none"><li>■ Theft</li></ul>

# Photographs

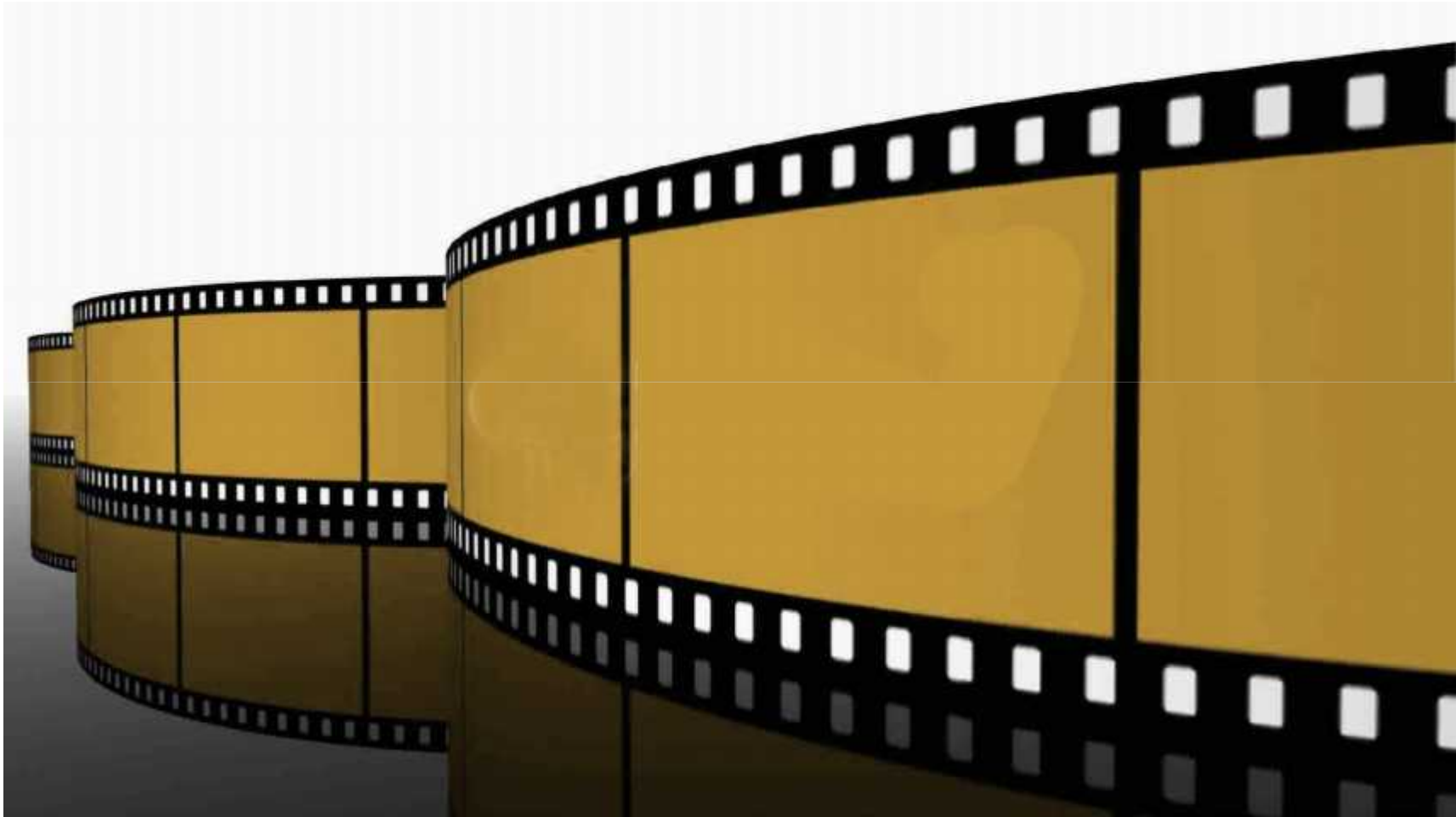

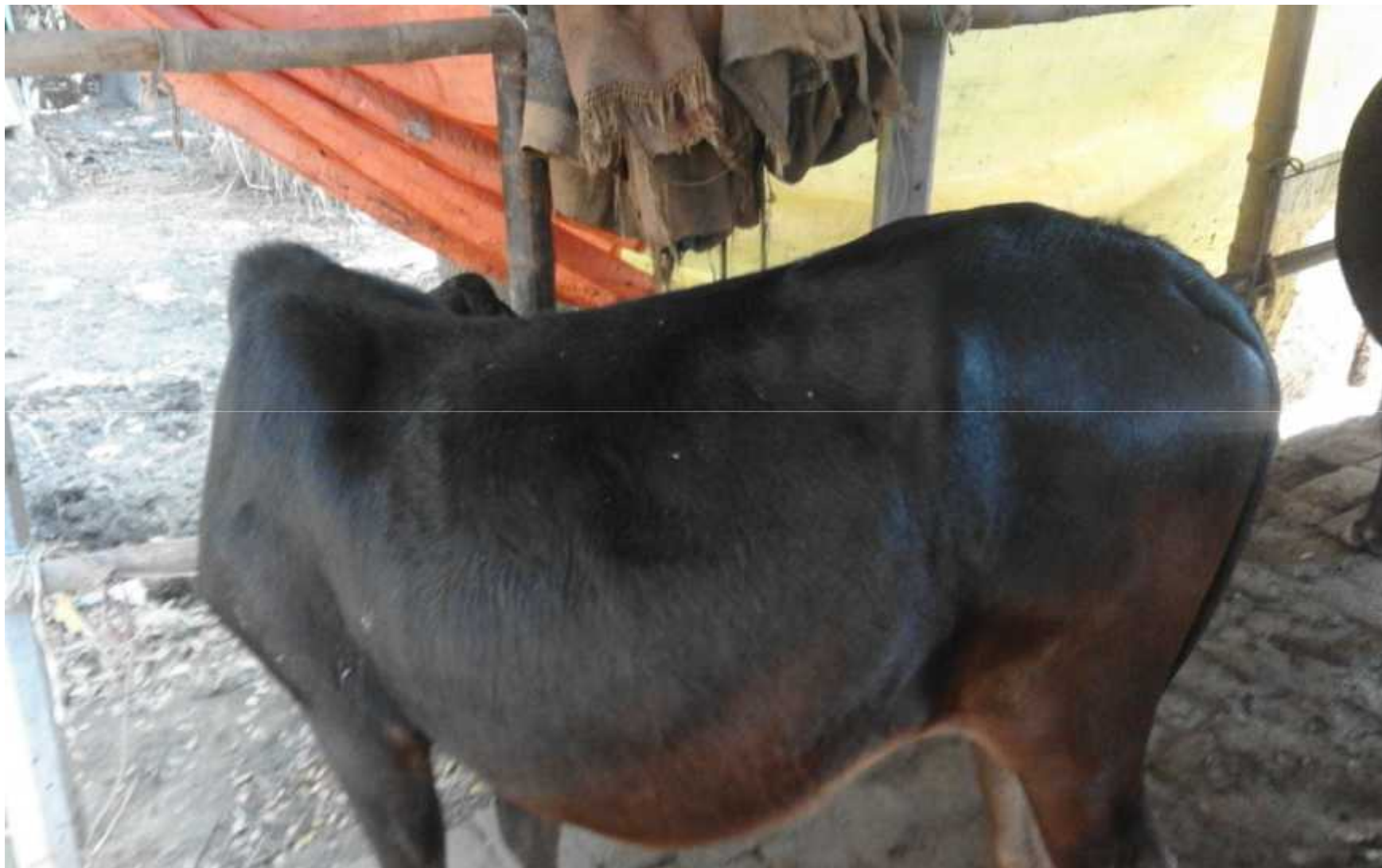













# ১৫ নং লাহারকান্দি ইউনিয়ন পরিষদ

## পেশা ব্যবসা ও বাণিজ্যিক লাইসেন্স

লাইসেন্স নং- ১৭-১৮/১৪ \_\_\_\_\_ তারিখঃ ০৫/১১/১৭ \_\_\_\_\_

প্রতিষ্ঠানের নামঃ \_\_\_\_\_ কবি চুফা নামগ

লাইসেন্স গ্রহিতার নামঃ \_\_\_\_\_ মোঃ কবি হোসেন

পিতা/ স্বামীর নাম : \_\_\_\_\_ মোঃ সুসান

ঠিকানা: \_\_\_\_\_ গ্রামঃ চাঁচমানী, পোঃ রামানলী, সদর, লক্ষ্মীপুর

পেশা: ও ব্যবসা চালইবার স্থানঃ \_\_\_\_\_ চাঁচমানী

ব্যবসার প্রকৃতিঃ \_\_\_\_\_ চুফা নামগ

লাইসেন্স ফি বাবদ হালঃ \_\_\_\_\_ ৩০০/- টাকা

বকেয়াঃ \_\_\_\_\_ টাকা

মোটঃ \_\_\_\_\_ ৩০০/- টাকা

কথায়ঃ \_\_\_\_\_ দিনগাও জন গঙ্গ প্রাপ্ত হইয়া অত্র ইউনিয়নে জুলাই \_\_\_\_\_ ১৭ হইতে  
জুন \_\_\_\_\_ ১৭ পর্যন্ত পেশা ও ব্যবসা বাণিজ্য করার জন্য লাইসেন্স দেওয়া হইল।

তারিখঃ ০৫/১১/১৭ \_\_\_\_\_

মোশবেফ হোসেন (মুত) পাটোয়ারী  
১৫নং লাহারকান্দি ইউনিয়ন পরিষদ  
সদর, লক্ষ্মীপুর  
১৫ নং লাহারকান্দি ইউনিয়ন  
সদর, লক্ষ্মীপুর।



জমনি ফর্ম- ৩

গণপ্রজাতন্ত্রী বাংলাদেশ সরকার

# ৩৫ নং লাহারকান্দি ইউনিয়ন পরিষদ

জন্ম ও মৃত্যু নিবন্ধকের কার্যালয়  
উপজেলা : সদর, জেলা : লক্ষ্মীপুর।

## জন্ম সনদ

(জন্ম নিবন্ধন বহি হইতে উদ্ধৃত)

নিবন্ধন বহি নং :

নিবন্ধন তারিখ : ২২/০১/০৭  
দিন মাস বছর

সনদ ইস্যুর তারিখ : ২৬/০১/০৫  
দিন মাস বছর

নিবন্ধন নং : ০২০৫৫৩

ব্যক্তিগত পরিচিতি নং : ১ ৩ ২ ৩ ৫ ১ ১ ৪ ৩ ৬ ০ ০ ২ ০ ৫ ৫ ১

নাম : মোঃ - কবির হোসেন

জন্ম তারিখ : সংখ্যায় (খ্রিঃ) : ০৩ - ৭ - ২০০৩ লিঙ্গ :  নারী  পুরুষ

কথায় (খ্রিঃ) : খি - কান্দি ইউনিয়ন জিরাং

জন্ম স্থান : গ্রাম : চাঁদওয়লা ইউনিয়ন : ৩৫ নং লাহারকান্দি ইউনিয়ন

উপজেলা : সদর জেলা : লক্ষ্মীপুর দেশ : বাংলাদেশ।

পিতার নাম : মাসুম জাতীয়তা : বাংলাদেশী।

মাতার নাম : কোমল জাতীয়তা : বাংলাদেশী।

স্থায়ী ঠিকানা : গ্রাম : চাঁদওয়লা ডাকঘর : চাঁদওয়লা  
উপজেলা : সদর, জেলা : লক্ষ্মীপুর।

(প্রস্তুতকারীর স্বাক্ষর ও নামসহ সীল)

(নিবন্ধকের স্বাক্ষর ও নামসহ সীল)

নিবন্ধকের কার্যালয়ের সীলমোহর





*Presented at*  
**188<sup>th</sup> Internal Design Lab**  
**Regional-45**  
on November 14, 2017 at GT

