

M/S. Manan Store



Project by: **Md.Forkan Talukdar**

Identified by-**Md. Rashide Mahbub**

Verified By: Tuhin Kumar Sarkar

Jhalokati Unit,
Jhalokati
Anchal -6

GRAMEEN TRUST



BRIEF BIO OF THE PROPOSED NOBIN UDYOKTA

Name	:	Md.Forkan Talukdar
Permanent Address	:	Vill: Pangiputhi, Post: Kittipassa, P.S:Jhalokati sadar, District: Jhalokati
Age	:	28 Years
Marital status	:	Married
Children	:	N/A
No. of siblings:	:	02 Brothers
Parent's and GB related Info		
(i) Who is GB member	:	Mother <input checked="" type="checkbox"/> Yes Father <input type="checkbox"/>
(ii) Mother's name	:	Hafiza Begum
(iii) Father's name	:	Abdul Manan Talukdar
(iv) GB member's info	:	Branch:Ishorkati, Centre: 06/m, Group no: 09, Loanee no:3045/1, Member since: 2005, First loan: 00, Existing loan: 15,000, Outstanding: 00
Further Information:	:	
(v) Who pays GB loan installment	:	N/A
(vi) Mobile lady	:	N/A
(vii) Grameen Education Loan	:	N/A
(viii)Any other loan like GCCN, GKF	:	N/A
Education	:	Class 5

BRIEF BIO OF THE PROPOSED NOBIN UDYOKTA (CONT...)

Present Occupation	:	M/S. Manan Store
Initial Investment	:	20,000
Trade License/Drug License		
Business Experience And Training Info	:	04 Years
Other Own/Family Sources of Income	:	Father is Businessman
Other Own/Family Sources of Liabilities	:	N/A
NU Contact Info		01735-374780
NU Project Source/Reference	:	Jhalokati Unit, Jhalokati

BRIEF HISTORY OF GB LOAN UTILIZATION BY FAMILY

NU's Mother has been a member of Grameen Bank since 2005 to 2014(9 years). At first she took a loan of Tk. 2,000 from GB. NU's mother gradually improved their living standard by using GB loan.

PROPOSED NOBIN UDYOKTA BUSINESS INFO

Business Name	:	M/S. Manan Store
Address/ Location	:	Pangiputhi Bazar, Kittipasa,Jhalokati.
Total Investment in BDT	:	2,80,000/-
Financing	:	Self BDT 2,20,000/- (from existing business) 79% Required Investment BDT 60,000 /- (as equity) 21%
Present salary/drawings from business (estimates)	:	6,000/-
Proposed Salary	:	7,000/-
Proposed Business		
(i) % of present gross profit margin	:	20%
(ii) Estimated % of proposed gross profit margin	:	20%
(iii) Agreed grace period	:	2 months

PRESENT & PROPOSED INVESTMENT BREAKDOWN

Particulars	Existing Business (BDT)	Proposed (BDT)	Total (BDT)
Investments in different categories:	(1)	(2)	(1+2)
Present Stock Items:			
Grocery Item	75,000		
Cosmetics Item	25,000		
Refrezator	40,000		
Cosmetics Item	25,000		
Soft Drinks	15,000		
Biscuit Item	10,000		
Dairy Food Items	5,000		
Tea items	10,000	60,000	2,20,000
Digital Scale	5,000		
Stationary items	3,000		
Rak	2,000		
Advanced	5,000		
<u>Proposed items:</u>	2,20,000	60,000	60,000
Total Capital			2,80,000

PROPOSED INVESTMENT BREAKDOWN

Proposed items		
Product Name	Unit	Amount
Cosmetics Item		10,000
Dairy Food Item		25,000
Grocery Item		25,000
Total Proposed Stock		60,000

INFO ON EXISTING BUSINESS OPERATIONS

Particular	Existing Business (BDT)		
	Daily	Monthly	Yearly
Income (A)	3,500	1,05,000	12,60,000
Less; Operating Costs (B)	2,800	84,000	10,08,000
Gross Profit (C)=(A-B)]	700	21,000	2,52,000
Income From Servicing(D)	0	0	0
Total income (E)=(C+D)	700	21,000	2,52,000
<i>Less: Operating Costs</i>			
Electricity bill		800	9,600
Generator bill		0	0
Shop Rent		500	6,000
Night Guard bill		0	0
Mobile bill		300	3,600
Present salary/Drawings- self		6,000	72,000
Present salary-staff (5 persons)			0
Others cost		100	1,200
Non Cash Item:			
Depreciation : Expenses		225	2,700
Total Operating Cost (F)		7,925	95,100
Net Profit (G)=(E-F)	700	13,075	1,56,900

FINANCIAL PROJECTION OF NU BUSINESS PLAN

Particular	Year 1			Year 2		
	Daily	Monthly	Yearly	Daily	Monthly	Yearly
Estimated Sales (A)	4,000	1,20,000	14,40,000	4,500	1,35,000	16,20,000
<i>Less: cost of sales (B)</i>	3,200	96,000	11,52,000	3,150	94,500	11,34,000
Gross Profit (C)=(A-B)	800	24,000	2,88,000	1,350	40,500	4,86,000
Income From Servicing(D)	0	0	0	0	0	0
Total (E) =(C+D)	800	24,000	2,88,000	1,350	40,500	4,86,000
<i>Less: Operating Costs</i>						
Electricity bill		850	10,200		900	10,800
Generator bill		0	0		0	0
Shop Rent		500	6,000		500	6,000
Night Guard bill		0	0		0	0
Mobile bill		350	4,200		400	4,800
Present salary/Drawings- self		7,000	84,000		7,000	84,000
Present salary/staff			0			0
Others cost(fees, entertain& s m s)		100	1,200		250	3,000
Non Cash Item:						
DepreciationExpenses		225	2,700		225	2,700
<i>Total Operating Cost (F)</i>		8,925	1,07,100		9,275	1,11,300
Net Profit (G)=(E-F) :	800	15,075	1,80,900	1,350	31,225	3,74,700
Pay back			36,000			36,000
Retained Income:			1,44,900			3,38,700

CASH FLOW PROJECTION ON BUSINESS PLAN (REC. & PAY.)

S.L No.	Particular	Year 1	Year 2
1	Cash Inflow		
1.1	Investment Infusion by Investor	60,000	0
1.2	Net Profit (Ownership Tr. Fee added back)	1,80,900	3,74,700
1.3	Depreciation (Non cash item)	2,700	2,700
1.4	Opening Balance of Cash Surplus	0	1,47,600
	Total Cash Inflow	2,43,600	5,25,000
2	Cash Outflow		
2.1	Purchase of Product	60,000	0
2.2	Payment of GB Loan	0	0
2.3	Investment Pay Back (Including Ownership Tr. Fee)	36,000	36,000
	Total Cash Outflow	96,000	36,000
3	Net Cash Surplus	1,47,600	4,89,000

SWOT Analysis

STRENGTH

- Skill and 4 Years experience
- Quality service and product
- Seven days open in a week
- 14 hours shop open

WEAKNESS

- Lack of investment

OPPORTUNITY

- More customers within the area.
- Increasing demand.

THREATS

- Political Unrest
- Theft

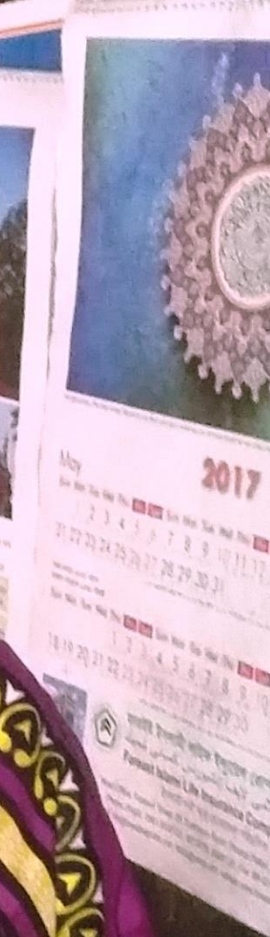
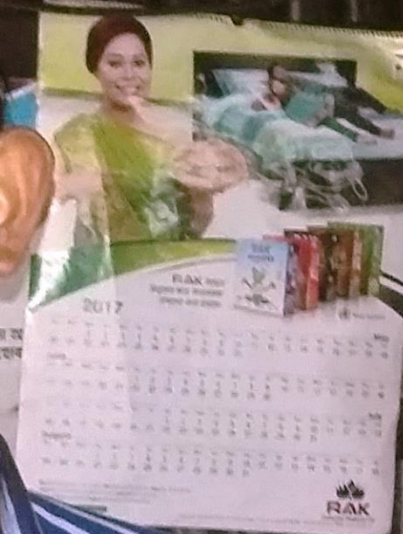



কবচোপ

ফ্রুট কিং

ফ্রুট কিং

ফ্রুট কিং

ফ্রুট কিং

ফ্রুট কিং

মামা

ফ্রুট কিং

ফ্রুট কিং

ফ্রুট কিং

ফ্রুট কিং

মামা

ফ্রুট কিং

ফ্রুট কিং

ফ্রুট কিং

ফ্রুট কিং

ফ্রুট কিং







closeup
closeup
closeup
closeup
Pepsodent

100% FREE
Fresh Fruit

Pepsi





MR. ENERGY

MR. ENERGY

MR. ENERGY

MR. ENERGY

MR. ENERGY

COCOLA COOK OODLES
ককোলা ফুড প্রোডাক্টস লিমিটেড
ঢাকা-বাংলাদেশ
COCOLA FOOD PRODUCTS LTD.

Nestle
Real Peanut Biscuits

MR. ENERGY



-ঃ সম্মানিত সদস্যদের দৃষ্টি আকর্ষণ :-

১. পাশ বই ছাড়া কোন লেনদেন করাবেন না। আপনার সঞ্চয় এবং কিস্তির টাকা পাশ বইয়ে এন্ট্রি হয়েছে কিনা এবং গ্রহণকারীর স্বাক্ষর আছে কিনা দেখে নিন।
২. সঞ্চয় জমা ও উত্তোলনের টাকা পাশ বইয়ে এন্ট্রি হয়েছে কিনা দেখে নিন।
৩. কেন্দ্র মিটিং অথবা ব্যাংকের কাউন্টার ছাড়া অন্য কোথাও টাকার লেনদেন করবেন না।
৪. উত্তোলনকৃত ঋণ ও আমানতের টাকা বুকে নিয়ে আশ্রয় ত্যাগ করুন। উল্লেখ্য ঋণের টাকা কাউন্টারে পরিশোধ করুন।
৫. প্রতি জানুয়ারী মাসের শুরুতে আমানতের মমানতের টাকা পাশ বইয়ে জমা করিয়ে ম্যানেজার/সেকেন্ড অফিসারের সীলন বুকে নিন।
৬. শাখায় এসে ম্যানেজার/সেকেন্ড অফিসারের ডিপোজিট স্লিপের মাধ্যমে আমানত করুন।
৭. কেন্দ্র মিটিং ছাড়া ঋণের টাকা একমাত্র কেন্দ্র মিটিংয়ে ম্যানেজার/সেকেন্ড অফিসারের উপস্থিতিতে শাখায় গ্রহণ করা দিন।
৮. পাশ বইসহ আমানত রশিদ নিজের কাছে সতর্কতার সাথে সংরক্ষণ করুন। হিসাব পরীক্ষার জন্য ব্যাংক থেকে পাশ বই গ্রহণ করা হলে, পাশ বই ব্যাংকে জমা দেয়ার পরবর্তী সাত দিনের মধ্যে ফেরৎ নিন।



গ্রামীণ ব্যাংক

কীর্তিপাশা বাবুবাটি শাখা

সহজ ঋণের পাশ বই

নাম: হুমায়ুন কবীর

শাখা নং: ৩০৪৫

গ্রুপ নং: ৩৫

কেন্দ্র নং: ০৫/২

কেন্দ্রের নাম: স্বাধীনতা সড়ক, কীর্তিপাশা বাবুবাটি

বই ইস্যুর তারিখ: ২৫/০৭/১৮

শাখা ব্যবস্থাপকের স্বাক্ষর: [Signature]

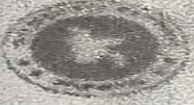

গণপ্রজাতন্ত্রী বাংলাদেশ সরকার
Government of the People's Republic of Bangladesh
NATIONAL ID CARD / জাতীয় পরিচয় পত্র



নাম: মোঃ ফোরকান

নাম: মোঃ ফোরকান তালুকদার
Name: Md Fourkan Talukder

পিতা: মোঃ আব্দুল মন্নান

মাতা: মোসাঃ হাফিজা বেগম

Date of Birth: 09 Jan 1989

ID NO: 4214066200416

এই কার্ডটি গণপ্রজাতন্ত্রী বাংলাদেশ সরকারের সম্পত্তি। কার্ডটি ব্যবহারকারী ব্যতীত অন্য
কোথাও পাওয়া গেলে নিকটস্থ পোস্ট অফিসে জমা দেয়ার জন্য অনুরোধ করা হলো।

ঠিকানা: গ্রাম/রাস্তা: উত্তর পাজিপুরিপাড়া, ডাকঘর: বেতরা - ৮৪০০, ঝালকাঠি,
ঝালকাঠি

প্রদানকারী কর্তৃপক্ষের স্বাক্ষর

প্রদানের তারিখ: ০৫/০৫/২০০৮

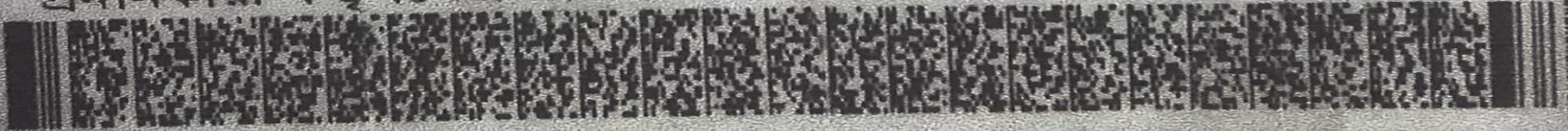

**Presented at Internal Design Lab
On July 2017 at GT**



For more information

Graeme Trust

Phone No : 9017038

Md.Forkan Talukdar

Cell No: 01735374780