

Kanak Electronic Store



Project by- Pallab Chakrabarty

Identified by- Sonia Sultana
Verified by- Khalilur Rahman

Panchdona Unit
Area 4

**GRAMEEN
TRUST**



BRIEF BIO OF THE PROPOSED NOBIN UDYOKTA

Name	:	Pallab Chakrabarty
Age	:	34 years(15-09-1981)
Marital status	:	Unmarried
Children	:	N/A
No. of siblings:	:	03 brothers and 0 3 sister
Parent's and GB related Info		
(i) Who is GB member	:	Mother <input checked="" type="checkbox"/> Father <input type="checkbox"/>
(ii) Mother's name	:	Indu Rani Chakrabarty
(iii) Father's name	:	Late Makhan Chakrabarty
(iv) GB member's info	:	Member since: 1985 Branch: Danga Centre no. 48/m, Loanee No. 4834 First loan: Tk. 2000 Last loan: Tk. 40000 Outstanding:Tk.N/A
Further Information:		
(v) Who pays GB loan installment	:	N/A
(vi) Mobile lady	:	N/A
(vii) Grameen Education Loan	:	N/A
(viii) Any other loan like GCCN, GKF etc.	:	N/A
(ix) Others	:	N/A
Education	:	HSC

BRIEF BIO OF THE PROPOSED NOBIN UDYOKTA (CONT...)

Present Occupation	:	Business -Hardware, Electronic items and Swing machine parts etc.
Initial Investment	:	50,000 (father)
Trade License	:	954-15/16
Business Experience	:	08years :
Other Own/Family Sources of Income	:	Agriculture, shop rent.
Other Own/Family Sources of Liabilities	:	N/A
NU Contact Info	:	01672827804
NU Project Source/Reference	:	GT- Panchdona Unit Office, Narsingdi.

BRIEF HISTORY OF GB LOAN UTILIZATION BY FAMILY

NU's Mother has been a member of Grameen Bank (GB) Since 1985. At first his Mother took a loan amount of BDT 2000 from Grameen Bank. NU Invested the money to expand his business . They gradually improved their living standard using GB loan.

PROPOSED NOBIN UDYOKTA BUSINESS INFO

Business Name	:	Kanak Electronic Store
Address/ Location	:	Panchdona , Narsingdi.
Total Investment in BDT	:	2,25,000tk
Financing	:	Self BDT :1,50,000 (from existing business) - 66% Required Investment BDT :75,000 (as equity) - 34%
Present salary/drawings from business (estimates)	:	BDT 6,000
Proposed Salary		BDT 7,000
Proposed Business % of present gross profit margin	:	20%
Estimated % of proposed gross profit margin	:	20%
Agreed grace period	:	2 months

PRESENT & PROPOSED INVESTMENT BREAKDOWN

Particulars	Existing Business (BDT)	Proposed (BDT)	Total (BDT)
Investments in different categories:	(1)	(2)	(1+2)
Present items:			
Furniture:			
Rack-02, fan-01 TV -01 table -01- 15000			
Hardware and electronic items- 135000	150000		150000
Proposed Items (**):		75000	75000
Total Capital	150,000	75000	250000

PRESENT & PROPOSED INVESTMENT BREAKDOWN

Product name	Amount
Hardware items	40000
Varieties electronics item	40000
Swing machine parts	15000
Battery water 5pcs	5000
Energy bulb 20pcs	5000
Racket, fan	17000
Scissor 30pcs*100	3000
Tube well burner 50pcs*200	10000
Total Present Stock	1,35,000

Product Name	Amount
Electronic items	40000
Swing machine parts	10000
Heard wear items	20000
others	5000
Total proposed stock	75000

INFO ON EXISTING BUSINESS OPERATIONS

Particulars	Existing Business (BDT)		
	Daily	Monthly	Yearly
Sales (A)	2000	60000	720000
<i>Less: Cost of sale (B)</i>	1600	48000	576000
Gross Profit 20% (A-B)= [C]	400	12000	144000
<i>Less: Operating Costs</i>			
Electricity bill		500	6000
Mobile Bill		400	4800
Salary from Business (Self)		6000	72000
<i>Non Cash Item:</i>			
Depreciation Expenses 10%		125	1500
<i>Total Operating Cost (D)</i>		7025	84300
Net Profit (C-D):		4975	59700

FINANCIAL PROJECTION OF NU BUSINESS PLAN

Particulars	Year 1 (BDT)			Year 2 (BDT)			Year 3 (BDT)		
	Daily	Monthly	Yearly	Daily	Monthly	Yearly	Daily	Monthly	Yearly
Sales (A)	2500	75000	900000	3000	90000	1080000	3500	105000	1260000
Less: Cost of Sale (B)	2000	60000	720000	2400	72000	864000	2800	84000	1008000
Profit 20% (A-B)=(C)	500	15000	180000	600	18000	216000	700	21000	252000
Less operating cost :									
Electricity bill		500	6000		600	7200		700	8400
Mobile Bill		500	6000		600	7200		700	3600
Salary- self		6000	72000		6000	72000		6000	72000
Depreciation Expenses		125	1500		125	1500		125	1500
Total Operating Cost (F)		7125	85500		7325	87900		7525	90300
Net Profit =(E-F)		7875	94500		10675	128100		13475	161700
GT payback			30000			30,000			30,000
Retained Income:			64500			98100			131700

CASH FLOW PROJECTION ON BUSINESS PLAN (REC. & PAY.)

SI #	Particulars	Year 1 (BDT)	Year 2 (BDT)	Year 3 (BDT)
1.0	Cash Inflow			
1.1	Investment Infusion by Investor	75000		
1.2	Net Profit	94500	128100	161700
1.3	Depreciation (Non cash item)	1500	1500	1500
1.4	Opening Balance of Cash Surplus	0	66000	135600
	Total Cash Inflow	171000	195600	298800
2.0	Cash Outflow			
2.1	Purchase of Product	75000		
2.2	Investment Pay Back (Including Ownership Tr. Fee)	30,000	30,000	30,000
2.3	Payment of GB loan			
	Total Cash Outflow	105,000	30,000	30,000
3.0	Net Cash Surplus	66000	135600	268800

SWOT Analysis

STRENGTH

- Skilled and expert
- Well Known Businessman
- Good communicational skill

WEAKNESS

- Lack of investment

OPPORTUNITIE

- Expansion of Business
- Employment opportunity

THREATS

- Competitors
- Political Unrest
- Theft

THREE STAR
INSULATING VARNISH
HAND WITH CARE

40%
BOANCHE

AROMA
MEGA
SUPER GLUE



BOVIT
RED SWITCH



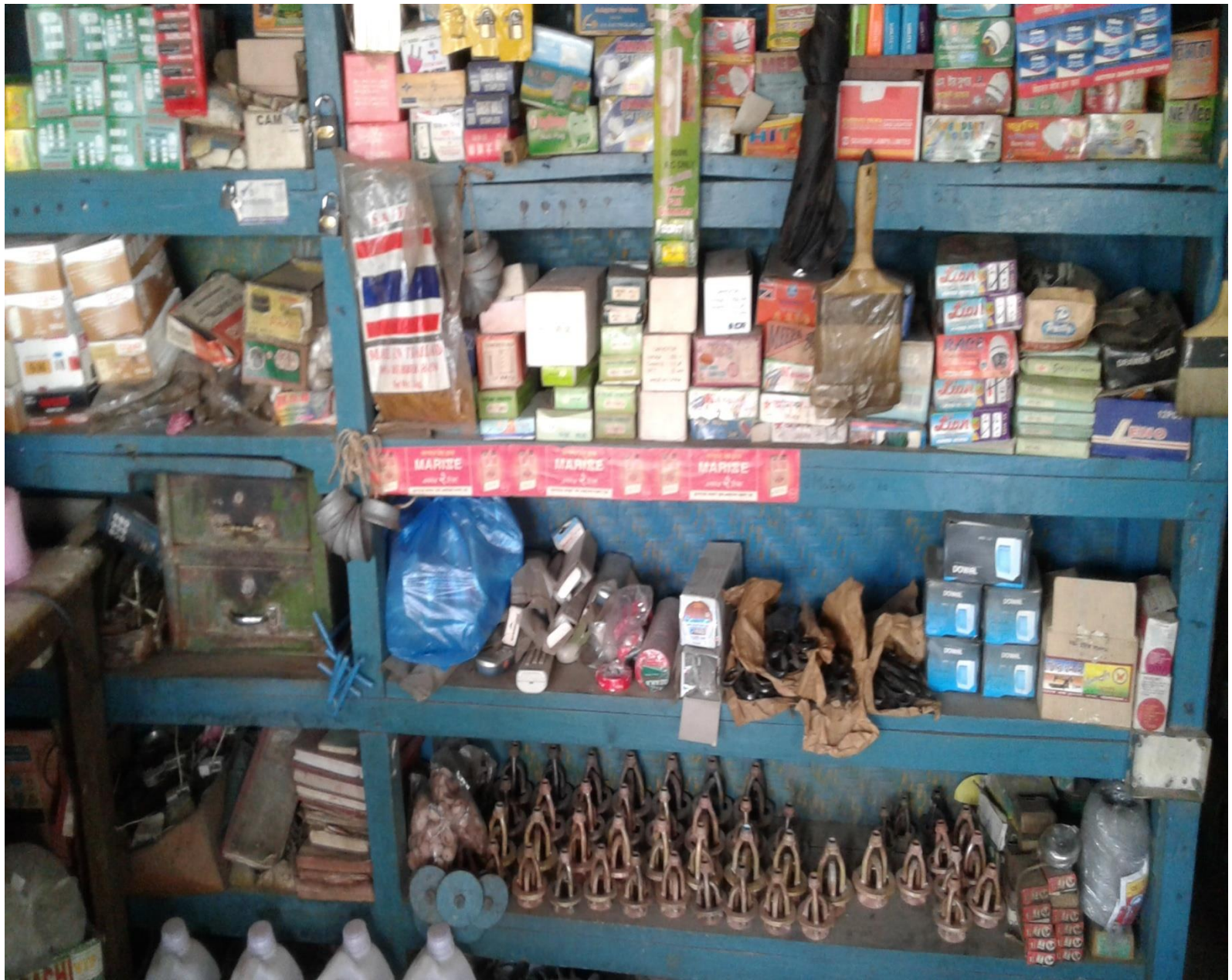





HI-SPEED FAN
GFC STORMY
MULTI-PURPOSE USE

PHILIPS
BONT
Batteries
Green
BONT
BONT
BONT

WIRE
WIRE

WIRE
WIRE

WIRE

M.C.
BONT
BB7
BONT
AKNA
ICE
Al-Hossain
Electric CAR STARTER
M.P.I.
ASHAN
M.P.I.
BONT
Electric CAR STARTER
KOKANA
YAKES
Yao Pin Plug
Al-Hossain
Gillette WILKINSON





MADE IN THAILAND
100% RUBBER BAND
No. W. 1kg

CONCRETE SAND
CAPACITOR
Voltage: 480 V
Capacity: 33.3 μF
DIELECTRIC: 075
MADE IN THAILAND
Kisam
Kisam
Lion
Lion
LENO 12PC

MARISE

MARISE

MARISE



禁止手觸

廈門翔鹭化纤股份有限公司



天津滨海新区马青路1268号
http://www.xml.com







গণপ্রজাতন্ত্রী বাংলাদেশ সরকার
Government of the People's Republic of Bangladesh
NATIONAL ID CARD / জাতীয় পরিচয় পত্র



নাম: পল্লব চক্র বর্তী
Name: PALLAB CHAKRA BARTI

পিতা: মৃত মাখন চক্র বর্তী

মাতা: ইন্দু রানী চক্র বর্তী

Date of Birth: 15 Sep 1981

ID NO: 6816065915259

কাগজটি গণপ্রজাতন্ত্রী বাংলাদেশ সরকারের সম্পত্তি। কার্ট্র ব্যবহারকারী ব্যক্তি অন্যান্য
কোনোও পাপন্যা মানে নিকটস্থ পোষ্ট অফিসে ভ্রমা দেয়ার জন্য অনুমোদন করা হলো।
ঠিকানা: বাসো/হোজিং: ২১৯, গ্রাম/হাজা: শ্রীচলী, ডাকঘর: পাঁচদোনা - ১৬০০,
নরসিংদী সদর, নরসিংদী

প্রদানকারী কর্তৃপক্ষের স্বাক্ষর প্রদানের তারিখ: ১০/০৮/২০০৮





মেহেরপাড়া ইউনিয়ন পরিষদ

উপজেলা: নরসিংদী সদর, জেলা: নরসিংদী।

ট্রেড লাইসেন্স

লাইসেন্স নং- 4351 তারিখ: 20 8 2024

প্রতিষ্ঠানের নাম:

কনক ইলেক্ট্রিক্যাল

মালিকের নাম:

মুর্শু চন্দ্রবর্তী

পিতা/স্বামীর নাম:

মুর্শু মদন চন্দ্র চন্দ্রবর্তী

ব্যবসার ধরন:

ইলেক্ট্রিক্যাল

ঠিকানা:

মেহেরপাড়া ইউনিয়ন, নরসিংদী, (কথায় সর্বমোট)

শ্রীমৎস ওয়েস্ট নরসিংদী

উল্লিখিত লাইসেন্স কর বাবদ টাকা

২৬০০/- (কথায় সর্বমোট)

টাকা

২৬০০/- (কথায় সর্বমোট)

প্রদান করায় উক্ত মালিক/প্রতিষ্ঠানকে

২০২৪-২০২৫ সালের জন্য অত্র ইউনিয়নের মধ্যে আবশ্যিকীয় ব্যবসা চালানোর অনুমতি প্রদান করা হইল।

৩০-০৬-২০২৫ ইং তারিখ পর্যন্ত অত্র লাইসেন্স বৈধ বলিয়া বিবেচিত হইবে এবং প্রতি বৎসর নবায়ন করিতে হইবে।

তারিখ:

20 8 2024

১-১ সম্মানিত সদস্যগণের দৃষ্টি আকর্ষণ :-

১. পাশ বই ছাড়া কোন লেনদেন করবেন না। আপনার সঞ্চয় এবং বিভিন্ন টাকা পাশ বইয়ে এন্ট্রি হয়েছে কিনা এবং অর্থকারীর স্বাক্ষর আছে কিনা দেখে নিন।
২. সঞ্চয় জমা ও উত্তোলনের টাকা পাশ বইয়ে এন্ট্রি হয়েছে কিনা দেখে নিন।
৩. কেন্দ্র মিটিং অথবা ব্যাংকের কাউন্টার ছাড়া অন্য কোথাও টাকার লেনদেন করবেন না।
৪. উত্তোলনকৃত ঋণ ও আমানতের টাকা বুঝে নিয়ে অফিস ভাণ্ডার করুন। উল্লেখ্য ঋণের টাকা কাউকে ধার দেবেন না।
৫. প্রতি জানুয়ারী মাসের শুরুতে আমানতের মুনাফার টাকা পাশ বইয়ে জমা করিয়ে ম্যানেজার/সেকেন্ড অফিসারের স্বাক্ষরসহ বুঝে নিন।
৬. শাখায় এসে ম্যানেজার/সেকেন্ড অফিসারের উপস্থিতিতে সিপিএসআই প্রীপের মাধ্যমে অন্যান্য জমাযোগ্য টাকা জমা করুন।
৭. কেন্দ্র মিটিং ছাড়া ঋণের টাকা এককালীন জমার ক্ষেত্রে ম্যানেজার/সেকেন্ড অফিসারের উপস্থিতিতে শাখায় এসে জমা দিন।
৮. পাশ বইসহ আমানত রশিদ নিজের কাছে যত্নসহকারে সংরক্ষণ করুন। হিসাব পরীক্ষার জন্য ব্যাংক থেকে পাশ বই পরবর্তী সাত



গ্রামীণ ব্যাংক

শেখেরচর নরসিংদী শাখা

সহজ ঋণের পাশ বই

নাম
ঋণী নং
গ্রুপ নং
কেন্দ্র নং
কেন্দ্রের নাম

Presented at
41st Internal Design Lab
on April 28, 2016 at GT

