

# Jamal Electronics & Telecom

বিনুমিল্লাহির রাহমানির রাইম

প্রো:মো:জামাল হোসেন

Mobil\_01700850110

জামাল ইলেক্ট্রনিক্স এন্ড টেলিকম



Project by: Md. Jamal Hossain

Identified by: Md. Mozahidul Islam

Verified by : Md. Mir Hossain Chowdhury

Laxmipur unit  
Region -2

GRAMEEN TRUST



# BRIEF BIO OF THE PROPOSED NOBIN UDYOKTA

<b>Name</b>	:	Md. Jamal Hossain
<b>Age</b>	:	01/05/1989 (27 years)
<b>Marital status</b>	:	Married
<b>Children</b>	:	01 Son
<b>No. of siblings:</b>	:	01 Brother & 03 sisters
<b>Parent's and GB related Info</b>		
<b>(i) Who is GB member</b>	:	Mother <input checked="" type="checkbox"/> Father <input type="checkbox"/>
<b>(ii) Mother's name</b>	:	Rohima Begum
<b>(iii) Father's name</b>	:	Md. Shahab Uddin
<b>(iv) GB member's info</b>	:	Branch: Laher Khandhi, Lakshmipur, Centre # 80/m, Loan no-6547/1 Member since 22-03-2007 From 30/12/2014 First loan: Tk.10,000/ Existing loan: Nil, Outstanding: Nil.
<b>Further Information:</b>	:	N/A
<b>(v) Who pays GB loan installment</b>	:	N/A
<b>(vi) Mobile lady</b>	:	N/A
<b>(vii) Grameen Education Loan</b>	:	
<b>(viii) Any other loan like GCCN, GKF etc..</b>	:	N/A
<b>(ix) Others</b>	:	N/A
<b>Education</b>	:	Class Five

# BRIEF BIO OF THE PROPOSED NOBIN UDYOKTA (CONT

<b>Present Occupation</b>	<b>:</b>	<b>Electronics and Telecom Business.</b>
<b>Trade License/ Drug License</b>		<b>837/15-16</b>
<b>Business Experience And Training Info</b>	<b>:</b> <b>:</b>	<b>8 Years.</b>
<b>Other Own/Family Sources of Income</b>	<b>:</b>	<b>N/A</b>
<b>Other Own/Family Sources of Liabilities</b>	<b>:</b>	<b>N/A</b>
<b>NU Contact Info</b>		<b>01700850110</b>
<b>NU Project Source/Reference</b>	<b>:</b>	<b>Lakshmipur Sadar Unit, Lakshmipur.</b>

## **BRIEF HISTORY OF GB LOAN UTILIZATION BY FAMILY**

NU's Mother has been a member of Grameen Bank from 22/03/2007 to 30/12/2014 (07 years). NU invested GB Loan in his business. NU expanded his business by using GB loan. They repaired their own house from the income of his business. NU's mother gradually improved their life standard by using GB loan

# PROPOSED NOBIN UDYOKTA BUSINESS INFO

<b>Business Name</b>	:	<b>Jamal Electrics &amp; Telecom.</b>
<b>Address/ Location</b>	:	<b>Jugirhat Bazar, Lakshmipur Sadar, Lakshmipur.</b>
<b>Total Investment in BDT</b>	:	<b>1,72,650/-</b>
<b>Financing</b>	:	<b>Self BDT 1,22,650/- (from existing business) -71%</b> <b>Required Investment BDT 50,000/- (as equity) -29%</b>
<b>Present salary/drawings from business (estimates)</b>	:	<b>7000/-</b>
<b>Proposed Salary</b>	:	<b>8000/-</b>
<b>Proposed Business Implementation Plan</b>	:	<b>20%</b>
<b>(i) % of present gross profit margin</b>		<b>20%</b>
<b>(ii) Estimated % of proposed gross profit margin</b>		
<b>(iii) Agreed grace period</b>		<b>02 months</b>

# ***PRESENT & PROPOSED INVESTMENT BREAKDOWN***

<b>Particulars</b>	<b>Existing Business</b>	<b>Proposed Business</b>	<b>Total (BDT)</b>
<b>Investments in different categories:</b>			
<b>Present stock items:</b>			
<b>Present Stock</b> 73,650			
<b>Advance</b> 10,000			
<b>Furniture</b> 3,000			
<b>Instrument</b> 3,000			
<b>Computer (01)</b> 20,000			
<b>Sound Box (02)</b> 8,000			
<b>I.P.S (01)</b> 5,000			
<b>Total</b> 1,22,650	<b>1,22,650</b>		<b>1,22,650</b>
<b>(ii) Proposed items:</b> 50,000/-		<b>50,000</b>	<b>50,000</b>
<b>Total Capital</b>	<b>1,22,650</b>	<b>50,000</b>	<b>1,72,650</b>



# PRESENT & PROPOSED INVESTMENT BREAKDOWN

Present Stock items	
Product name with quantity	Amount
Mobile Battery (10pieces*220)	2,200
Mobile Charger (30 pieces*75)	2,250
Mobile cover (40 pieces*80)	3,200
LCD, IC, Touch Screen, Speaker, etc. (80 pieces*250)	20,000
Memory Card (10 pieces*250)	2,500
Casing, Touch Glass, Head phone etc.	3,000
Energy Bulb, Socket, Indicator, Holder, Switch Board	20,000
Mini I.P.S (05 pieces*2500)	12,500
Others	8,000
<b>Total</b>	<b>73,650</b>

Proposed Stock items	
Product name with quantity	Amount
Mini I.P.S (05 pieces*2500)	12,500
Mobile Battery (50 pieces*220)	11,000
Mobile Charger(66 pieces*75)	5,000
LCD, IC, Touch Screen, Casing, etc. (50 pieces*100)	5,000
Cables ( 10 coal*1050)	10,500
Fan (04 pieces*1500)	6,000
<b>Total</b>	<b>50,000</b>

# INFO ON EXISTING BUSINESS OPERATIONS

Particulars	Existing Business (BDT)		
	Daily	Monthly	Yearly
Sales Income (A)	1,500	45,000	5,40,000
<i>Less: Cost of sales (B)</i>	1,200	36,000	4,32,000
Gross Profit (C) [C=(A-B)=20%	300	9,000	1,08,000
Income from Mobile servicing (D)	300	9,000	1,08,000
Total gross profit (C+D)=E	600	18,000	2,16,000
<i>Less: Operating Costs</i>			
Electricity bill		500	6,000
Shop Rent		1,400	16,800
Mobile bill		500	6,000
Present salary/Drawings- self		7,000	84,000
Others cost		100	1,200
Non Cash Item:			
Depreciation Expenses (39,000*10%)		325	3,900
<i>Total Operating Cost= F</i>		9,825	1,17,900
Net Profit (E- F):		8,175	98,100



# FINANCIAL PROJECTION OF NU BUSINESS PLAN

Particulars	Year 1 (BDT)			Year 2 (BDT)			Year 3 (BDT)		
	Daily	Monthly	Yearly	Daily	Monthly	Yearly	Daily	Monthly	Yearly
<b>Sales (A)</b>	1,800	54,000	6,48,000	2,000	60,000	7,20,000	2,200	66,000	7,92,000
<b>Less: cost of sales (B)</b>	1,440	43,200	5,18,400	1,600	48,000	5,76,000	1,760	52,800	6,33,600
<b>Gross Profit (C) [C=(A-B)]</b>	360	10,800	1,29,600	400	12,000	1,44,000	440	13,200	1,58,400
<b>Income from mobile servicing, (D)</b>	350	10,500	1,26,000	400	12,000	1,44,000	450	13,500	1,62,000
<b>Total Gross profit (C+D)=E</b>	<b>710</b>	<b>21,300</b>	<b>2,55,600</b>	<b>800</b>	<b>24,000</b>	<b>2,88,000</b>	<b>890</b>	<b>26,700</b>	<b>3,20,400</b>
<b>Less: Operating Costs:</b>									
<b>Electricity bill</b>		500	6,000		600	7,200		700	8,400
<b>Shop Rent</b>		1,400	16,800		1,400	16,800		1,400	16,800
<b>Mobile Bill (SMS &amp; Reporting inclusive)</b>		600	7,200		650	7,800		700	8,400
<b>Proposed Salary- Self</b>		8,000	96,000		8,000	96,000		8,000	96,000
<b>Others</b>		100	1,200		100	1,200		100	1,200
<b>Non Cash Item:</b>									
<b>Depreciation Expenses(39000*10%)</b>		325	3,900		325	3,900		325	3,900
<b>Total Operating Cost (F)</b>		<b>10,925</b>	<b>1,31,100</b>		<b>11,075</b>	<b>1,32,900</b>		<b>11,225</b>	<b>1,34,700</b>
<b>Net Profit (E-F)</b>		10,375	1,24,500		12,925	1,55,100		15,475	1,85,700
<b>Payback to GT</b>		20,000			20,000			20,000	
<b>Retained Income:</b>		1,04,500			1,35,100			1,65,700	

# ***CASH FLOW PROJECTION ON BUSINESS PLAN (REC. & PAY.)***

<b><i>Sl #</i></b>	<b><i>Particulars</i></b>	<b><i>Year 1 (BDT)</i></b>	<b><i>Year 2 (BDT)</i></b>	<b><i>Year 3 (BDT)</i></b>
<b>1.0</b>	<b>Cash Inflow</b>			
<b>1.1</b>	<b>Investment Infusion by Investor</b>	50,000		
<b>1.2</b>	<b>Net Profit ( Ownership Tr. Fee added back)</b>	1,24,500	1,55,100	1,85,700
<b>1.3</b>	<b>Depreciation (Non cash item)</b>	3,900	3,900	3,900
<b>1.4</b>	<b>Opening Balance of Cash Surplus</b>		1,08,400	2,47,400
	<b>Total Cash Inflow</b>	1,78,400	2,67,400	4,37,000
<b>2.0</b>	<b>Cash Outflow</b>			
<b>2.1</b>	<b>Purchase of Product</b>	50,000		
<b>2.2</b>	<b>Payment of GB Loan</b>			
<b>2.3</b>	<b>Investment Pay Back (Including Ownership Tr. Fee)</b>	20,000	20,000	20,000
	<b>Total Cash Outflow</b>	70,000	20,000	20,000
<b>3.0</b>	<b>Net Cash Surplus</b>	1,08,400	2,47,400	4,17,000

# **SWOT ANALYSIS**

## **STRENGTH**

- **Availability of Products Source**
- **Environment-Friendly.**
- **Skilled & 08 years experiences.**
- **No opponents in that area.**

## **WEAKNESS**

- **Electricity Shortage.**

## **OPPORTUNITIES**

- **Expansion of business.**
- **To acquire financial solvency.**

## **THREATS**

- **Theft**
- **Fire**
- **Strike**





ANIK POWER  
CLEAN POSITIONING

MOTHERBOARD  
INTEL PLATFORM SERIES

S CORE  
SPEAKER  
100-472

S CORE  
SPEAKER  
100-WF-072

GLASS  
PREMIUM  
TEMPERATURE  
RESISTANT

Amich  
100-472

TV VIDEO PRINTER  
PRINTS UP TO 17" X 17"

ERICSON  
200 WATTS

BRIGHT  
BRIGHT  
BRIGHT

bajaj  
Ceiling Rose

CASIO  
100-472

Monit  
Ceiling Rose  
10A, 250V

Monit  
Ceiling Rose  
10A, 250V

SunMaNa  
Ceiling Rose Super  
10A, 250V

Portable  
VCD with TV Player  
Card Reader/ USB  
GAME  
10.5"  
Hi-Display  
1:1.8 Resolution, With Headset

Safe  
100-472













**KADA**  
POWER  
QUICK CHARGE

Digital multimeter with a red probe and a circular dial.

White multi-outlet power strip with several outlets.

Black power adapter with 'SILICON' branding.

White plastic tray containing various electronic components and wires.









**BAKU BK-1502DD**  
 CURRENT VOLTAGE  
 CURRENT VOLTAGE  
 0.5A 2A 5A 10A 20A 30A  
 ON OFF GND

**JANNATUL Power**  
 Instant Power Supply  
 FULL AUTOMATIC EMERGENCY POWER

**JANNATUL Power**  
 Instant Power Supply  
 FULL AUTOMATIC EMERGENCY POWER

**INSTANT POWER SUPPLY**  
 BP-1050  
 Automatic Emergency Light & Fan  
 Mini IPS  
**BEST POWER**  
 It has to be "BEST POWER" Enjoy Digital Life

**INSTANT POWER SUPPLY**  
 Automatic Emergency Light & Fan  
**Sound KING**  
 Mini Home IPS

**JANNATUL Power**  
 Instant Power Supply  
 FULL AUTOMATIC EMERGENCY POWER







NORMAL

CHARGING

BACKUP

POWER VAULT





**PHILIPS**  
Philips Standard bulb  
E26 Clear  
230-240V 60W  
60w

**ERICSON**  
Clear  
200 WATTS  
ERICSON  
GLS BULB

**SONOS**  
THE SPIRAL  
Energy Saver  
20W  
ENERGY SAVING LAMP

**SONOS**  
THE SPIRAL  
Energy Saver  
30W  
ENERGY SAVING LAMP

TV IN YOUR POCKET  
PERFECT USB TV STICK  
Windows 7

**PERFECT**  
USB TV STICK  
UTV383F

100 Watt  
**ब्राइट**  
M.R.P Tk.30/-  
100 Watt  
**ब्राइट**  
M.R.P Tk.30/-  
100 Watt  
**ब्राइट**  
M.R.P Tk.30/-  
100 Watt  
**ब्राइट**  
M.R.P Tk.30/-

40  
**BRIGHT**  
CLEAR BULB  
M.R.P Tk.28/-  
40  
**BRIGHT**  
CLEAR BULB  
M.R.P Tk.28/-  
40  
**BRIGHT**  
CLEAR BULB  
M.R.P Tk.28/-  
40  
**BRIGHT**  
CLEAR BULB  
M.R.P Tk.28/-  
40  
**BRIGHT**  
CLEAR BULB  
M.R.P Tk.28/-  
40  
**BRIGHT**  
CLEAR BULB  
M.R.P Tk.28/-  
40  
**BRIGHT**  
CLEAR BULB  
M.R.P Tk.28/-

40 watt  
**ब्राइट**  
100 Watt  
**BRIGHT**  
100 Watt  
**ब्राइट**  
100 Watt  
**BRIGHT**  
100 Watt  
**ब्राइट**  
100 Watt  
**BRIGHT**  
100 Watt  
**ब्राइट**  
100 Watt  
**BRIGHT**  
M.R.P Tk.30/-



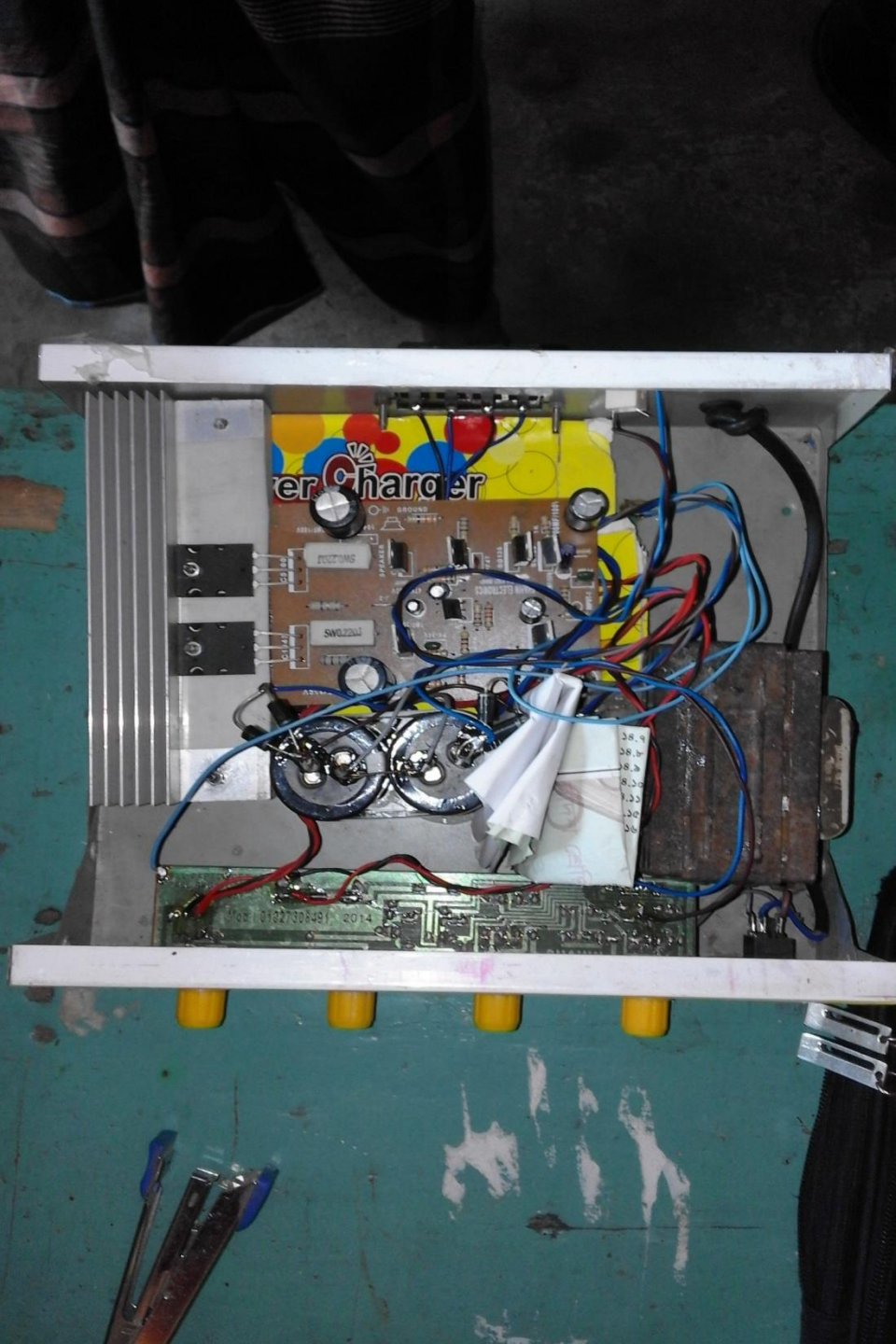



গণপ্রজাতন্ত্রী বাংলাদেশে সরকার  
Government of the People's Republic of Bangladesh  
NATIONAL ID CARD / জাতীয় পরিচয় পত্র



নাম: মোঃ জামাল হোসেন  
Name: Md Jamal Hossain  
নিখা: মোঃ শফিক উদ্দিন  
মাতা: হুমিরা বেগম  
Date of Birth: 07 May 1969  
ID NO: 5114360096787

এই জাতীয় পরিচয়পত্রটি বাংলাদেশ সরকার কর্তৃক প্রদত্ত। এটি বাংলাদেশের সকল নাগরিকের জন্য প্রযোজ্য।  
সংখ্যা: ৩১০২, নতুন নগর, নতুন নগর

প্রদানের তারিখ: ০১/০৫/২০০৮





# চাঁদখালী বাজার বণিক সমিতি

চাঁদখালী, রামানন্দী, সদর, লক্ষীপুর।

সূত্রঃ

তারিখঃ ০২/১১/১৬

### “ঘর ভাড়া চুক্তিপত্র”

আমি ১ম পক্ষ জিন্নর বখীম পিতা হাজী জুবায়ের হুসেন  
 গ্রাম রাহমানন্দী পোঃ রাহমানন্দী সদর, লক্ষীপুর। চাঁদখালী  
 বাজারস্থ দোকান গলির দুপুর মুখী সাইতেজাদুল একখানা দোকান  
 ঘরের মালিক হই। উক্ত ঘর খানা ২০,০০০ টাকা অগ্রিম (কন্ডায়) ১৫ হাজার টাকা  
 ও মাসিক ২৪০০ টাকা ভাড়া (কন্ডায়) ৫০ হাজার ৫০০ টাকা এবং ১ মাস পর্যন্ত  
 ভাড়া দেওয়ার প্রস্তাব করিলে আলমনি ২য় পক্ষ হোঃ জামাল হোসেন  
 পিতা সাহাব উদ্দিন গ্রাম রাহমানন্দী পোঃ রাহমানন্দী  
 সদর, লক্ষীপুর। উক্ত ঘর খানা উক্ত চুক্তিতে ভাড়া নিতে আমহ প্রকাশ করিলে নিম্নে স্বাক্ষরকারী গণের  
 উপস্থিতিতে আমরা উভয় নিম্নে স্বাক্ষর করিলাম।

অদ্য ০২/১১/১৬ তারিখ হইতে ১০/১১/১৬ তারিখ পর্যন্ত এই চুক্তি বলবৎ থাকিবে।

প্রকাশ থাকে যে, ঘর ভাড়া প্রতি মাসের ১-৫ তারিখের মধ্যে ২য় পক্ষ ১ম পক্ষকে ভাড়ার টাকা পরিশোধ করিতে হইবে এবং ২য় পক্ষ কোন কারণে দোকান ঘর ছাড়তে হলে ১ম পক্ষকে কমপক্ষে ০৩(তিন) মাস পূর্বে জানাইতে হইবে। অনুরূপ ২য় পক্ষ ও জানাইতে হইবে। দোকান ঘরের বিদ্যুৎ সহ যাবতীয় বিল ২য় পক্ষ পরিশোধ করিতে হইবে। আরো প্রকাশ থাকে যে, ঘরের যাবতীয় মেরামতের কাজ ১ম পক্ষ সম্পাদন করিবেন এবং শার্টার ১ম/২য় পক্ষ মেরামত করিবেন মর্মে আমরা উভয় নিম্নে স্বাক্ষর করিলাম।  
 উল্লেখ্য যে, ভাড়ার টাকার সাথে অগ্রিম টাকা হইতে মাসিক কর্তন হইবে/হইবেনা, হইলে..... টাকা কর্তন হইবে।

বণিক সমিতির কার্যকরী কমিটির কর্মকর্তাদের স্বাক্ষরঃ

- ১। জঃ মোঃ খুসেন হোসেন
- ২। সাক্ষরিত্বের নথি
- ৩।
- ৪।
- ৫।
- ৬।
- ৭।
- ৮।

সভাপতি  
 উপদেষ্টা কমিটি  
 চাঁদখালী বাজার বণিক সমিতি  
 সদর, লক্ষীপুর।

জিন্নর বখীম  
 ১ম পক্ষ

হোঃ জামাল হোসেন  
 ২য় পক্ষ

ক্যাশিয়ার  
 চাঁদখালী বাজার বণিক সমিতি

সেক্রেটারী  
 চাঁদখালী বাজার বণিক সমিতি

সভাপতি  
 চাঁদখালী বাজার বণিক সমিতি



বিসমিত্বাহির রাহমানির রাহীম  
ইউনিয়ন পরিষদ ফরম নং-৭ ১২(১)নং নিয়ম দ্রষ্টব্য

# ১৫নং লাহারকান্দি ইউনিয়ন পরিষদ

উপজেলা : সদর, জেলা : লক্ষ্মীপুর। মোবাইল : ০১৭১২-০০৫৬২৬

## ব্যবসা ভিত্তিক ট্রেড লাইসেন্স

837

ক্রমিক নং-

বহি নং- ১ লাইসেন্স নং- ৬৬৭ তারিখ : ০২/০৮/১৬

ব্যবসা প্রতিষ্ঠানের নাম : আব্দুল হাকিম নিউজ পত্র ডেপো

লাইসেন্স গ্রহিতার নাম : শ্রীঃ আব্দুল হাকিম

পিতা/ স্বামীর নাম : শ্রীঃ আব্দুল হাকিম

ঠিকানা : গ্রামঃ বাসুদেবপুর, পোঃ বাসুদেবপুর

উপজেলাঃ সদর - জেলাঃ লক্ষ্মীপুর

পেশা / ব্যবসা চালাবার স্থান : আব্দুল হাকিম নিউজ পত্র ডেপো

পেশা / ব্যবসার ধরণ : ইলেক্ট্রনিক্স সংক্রান্ত বিক্রয়

প্রদত্ত ফিসের পরিমাণ : ২০০/-

কথায় : দুই হাজার টাকা মাত্র

লাইসেন্স বলবতের মেয়াদ জুলাই/ ২০১৬ সন ২০১৬ পর্যন্ত) জন্য লাইসেন্স

দেওয়া হল। মাত্র এক বৎসরের জন্য তাহার/ তাহাদের ব্যবসা চালাইবার উদ্দেশ্যে এই লাইসেন্স মঞ্জুর করা হইল।

প্রদত্ত ফিসের পরিমাণ :	<u>২০০/-</u>
চলতি :	<u>১</u>
বকেয়া :	
মোট :	<u>২০০/-</u>

কথায় : দুই হাজার টাকা মাত্র

০২/০৮/১৬  
মোশারফ হোসেন (মুও) দায়িত্বরী  
১৫নং লাহারকান্দি ইউনিয়ন পরিষদ  
সদর, লক্ষ্মীপুর।



## সদস্য প্রত্যয়ন পত্র

আমি... মোঃ হাম্মান হোসেন প্রোথাইটর... ইলেক্ট্রিসিয়ান এন্ড  
গ্রাম:..... রাহমান নদী..... ডাকঘর-..... রাহমান নদী.....  
উপজেলা..... মাদার..... জেলা..... লক্ষ্মীপুর..... আমার মা  
জনাবা..... রাহমান হোসেন গ্রামীণ ব্যাংকের..... লক্ষ্মীপুর.....  
শাখার ৬০/ম কেন্দ্রের সদস্য, তার ঋণী নং... ৬.৫২৭/০ গ্রুপ নং..... ৫..... ।

আমি..... মদুঃ..... মুজিবুল হক..... ইউনিট ইনচার্জ,  
লক্ষ্মীপুর সদর ইউনিট, লক্ষ্মীপুর। আমি তার কেন্দ্রের অন্যান্য সদস্যের সাথে  
কথা বলে মোটামোটি নিশ্চিত হই যে, তিনি ... ২.২.০৫/২০০০ তারিখ  
থেকে ৩১/১২/১৯ পর্যন্ত গ্রামীণ ব্যাংকের..... লক্ষ্মীপুর..... শাখার সদস্য  
ছিলেন।

আমি তার উজ্জ্বল ভবিষ্যত কামনা করি।

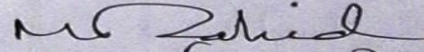
  
নাম: শ্রী: মুজিবুল হক ইব্রাহিম  
পদবী: ইউনিট ইনচার্জ,  
লক্ষ্মীপুর সদর ইউনিট,  
লক্ষ্মীপুর।

**Presented at SB Internal Design Lab  
On April 2016 at GT**

**For More Information**

**Grameen Trust  
Phone 02 9017038  
Md. Jamal Hossain  
Mobile no: 01700850110**

